

ÚTLIT SUÐAUSTUR

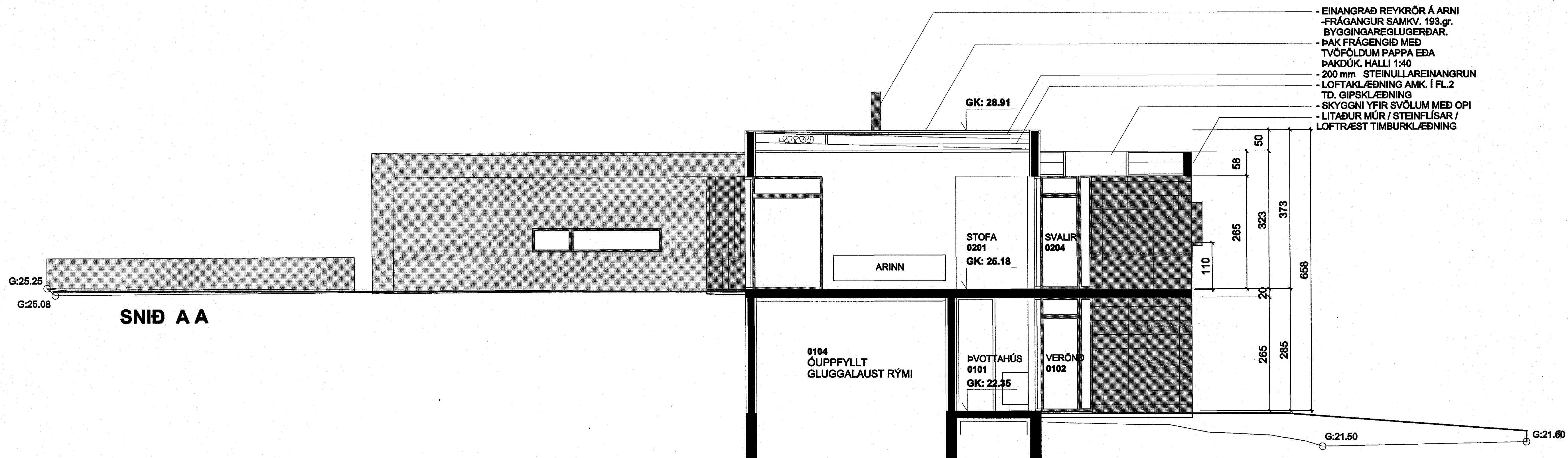

SNID A A

- EINANGRAD REYKRÖR Á ARNI
- FRÁGANGUR SAMKV. 193.gr.
- BYGGINGAREGLUGERÐAR.
- ÞAK FRÁGANGIÐ MED
- TVÖFÖLDUM PAPPÁ EÐA
- ÞAKDÚK. HALLI 1:40
- 200 mm STEINULLAREINANGRUN
- LOFTAKLÆÐNING AMK. Í FL.2
- TD. GIPSKLÆÐNING
- SKYGGNI YFIR SVÖLUM MED OPI
- LITADUR MÚR / STEINFLÍÐAR /
- LOFTTRÆST TIMBURKLÆÐNING

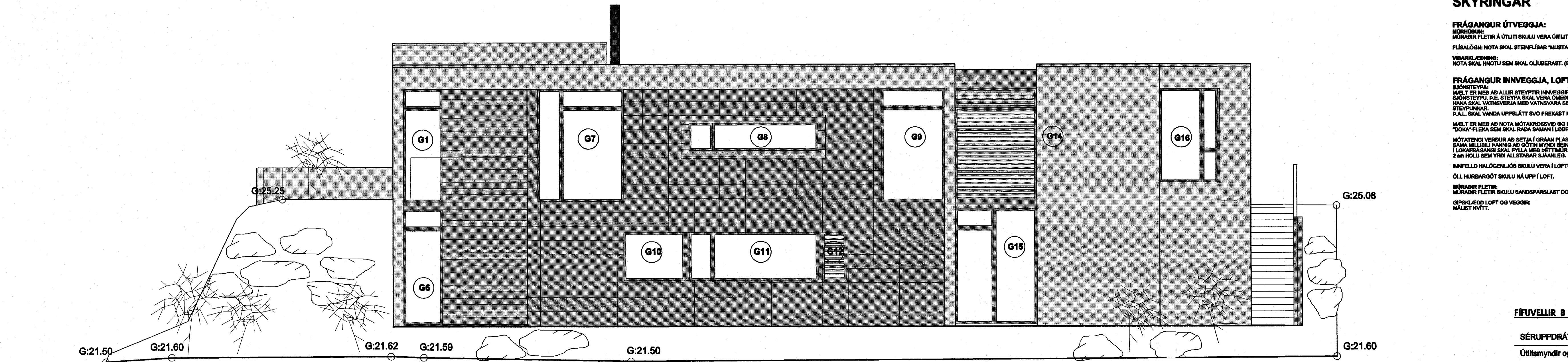

ÚTLIT NORÐAUSTUR

SKÝRINGAR

FRÁGANGUR ÚTVEGGJA:
 SKÝRINGAR: MÚRABRÍ FLETIR Á ÚTLITI SKULU VERA ÓRITUDUM HYTUM MÚR.
 FLÍÐALÖGN: NOTA SKAL STEINFLÍÐAR "MUSTANG" 30x60 LÁRÉTT.
 VEIÐRÁÐGÆÐING: NOTA SKAL HNOTU SEM SKAL ÓLÍÐERAST. (SÁ ÚTLITMYNDIR)

FRÁGANGUR INNVEGGJA, LOFTA OG HURBAROPA:
 SKÝRINGAR: MÆLT ER MED AD ALLIR STEYFIR INNVEGGIR OG LOFT SKULU VERA DR. SKÖNTIÞYPI. Þ.E. STEYPA SKAL VEIÐRÁÐGÆÐING AD ÖÐRULLI EN ÞVÍ AD HANA SKAL VATHSVARJA MED VATHSVARA SEM EÐOÐ BREYTR LIT STEYFINGNAK. Þ.A.L. SKAL VANDA UPPBLÁTT SVO FREKAST MÁ.
 MÆLT ER MED AD NOTA MÓTAKROSVIÐ OG KLAMSA Í UPPBLÁTT EN ANNARS "DOKA" FLEKA SEM SKAL RAGA SAMAN Í LÖÐRETTAR OG LÁRÉTTAR BENAR LÍNUR.
 MÓTTAKINGI VERÐUR AD SETJA Í GRÁAN PLASTHÖLÖRÖR SEM RAGA SKAL MED SAMAN MÍLLIÞI ÞANING AD GÖTTA MÓTTAKINGI LÍNUR LÖÐRETT OG LÁRÉTT. Í LOKAFRÁGANGI SKAL FYLLA MED ÞEYTTMÚR Í PLASTHÖLÖKA EN SKILJA EFTIR 2 mm HÖLUR SEM TVER ALLESTAFAR SJANLEGA.
 INNFLÉÐ HALÖGENLÖS SKULU VERA Í LOFTUM.
 ÖLL HURBARÖÐT SKULU NÁ UPP Í LOFT.
 MÚRABRÍ FLETIR: MÚRABRÍ FLETIR SKULU SANDSPARSLAST OG MÁLAST HVÍTR.
 GIPSKLÆDD LOFT OG VEGGIR: MÁLIST HVÍTT.

Samþykkt þann
 24. NOV. 2004
 Byggingafultrúinn í Hafnartröð
 F.h. Sigurbjartur Halldórsson

FÍFUVELLIR 8 HAFNARFJÖRÐUR		2.04
SÉRUPPDRAUÐUR	Útlitamyndir og Snitamyndir	Dagss. 24.10.04 M.kv. 1:50
Gunnar Páll Kristinsson arkitekt RYMA ARKITEKTAR Klappavígg 25, 101 Reykjavík M: 566665-3679 sími 652 8915 fax 562 3655 gsm 688 5665 netfang gunnarpall@internet.is		