

JÄRNBENT STEYPA

Undirstöður

Grunnmynd 1:50

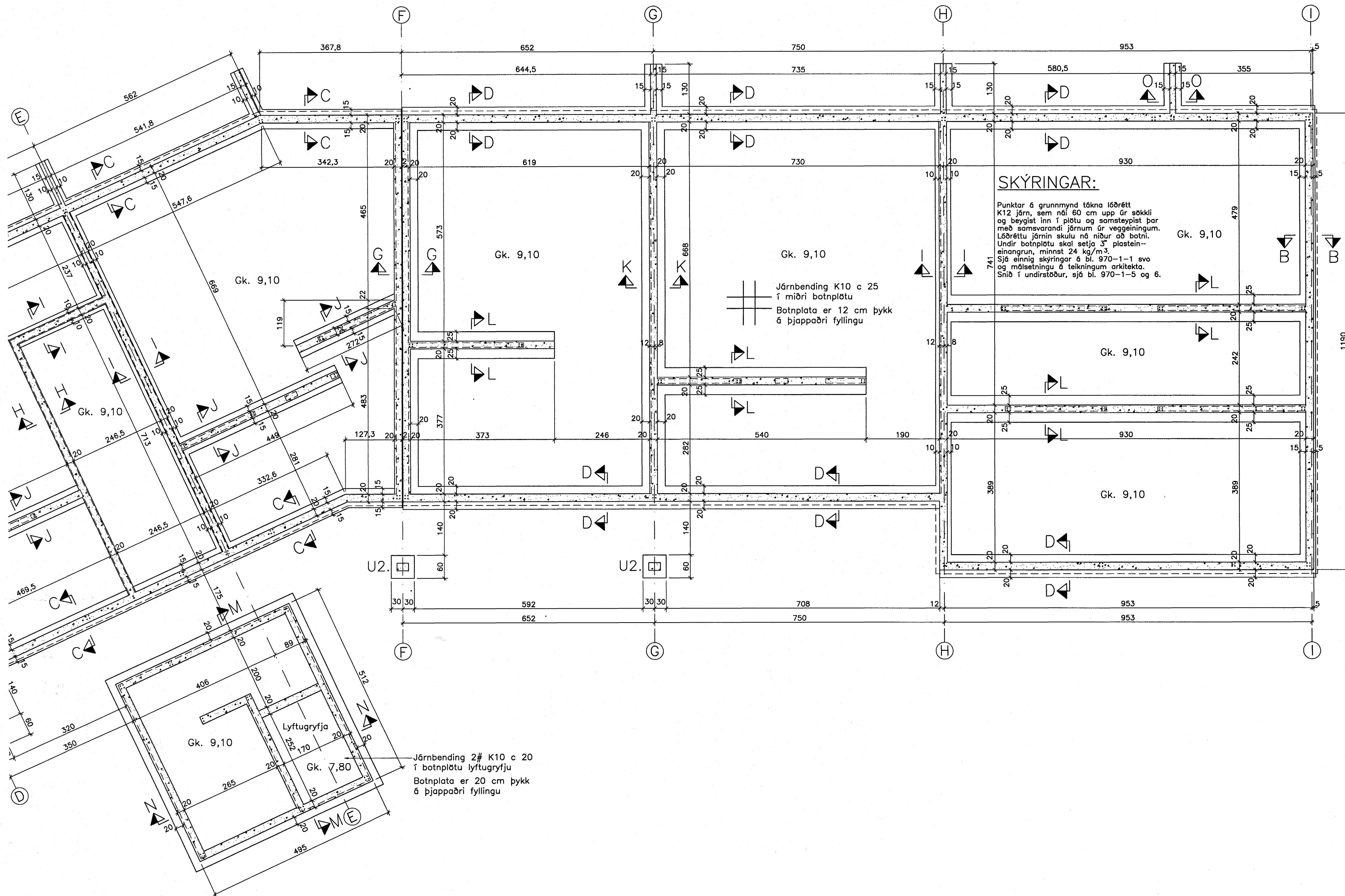

SKÝRINGAR:
 Punktar á grunnmynd tákna lóðrétt K12 járn, sem ná 60 cm upp úr sökkli og beygist inn í plötu og samsteypt þar með samsvarandi járnur úr veggveiningum. Lóðréttu járnin skulu ná niður að botni. Undir botnplötu skal setja 3" plastein-einangrun, minnst 24 kg/m³. Sjá einnig skýringar á bl. 970-1-1 svo og málsetningu á teikningum arkitekta. Sníð í undirstöður, sjá bl. 970-1-5 og 6.

Járnending K10 c 25 í miðri botnplötu
 Botnplata er 12 cm þykk á þjappaðri fyllingu

Járnending 2# K10 c 20 í botnplötu lyftugryfju
 Botnplata er 20 cm þykk á þjappaðri fyllingu

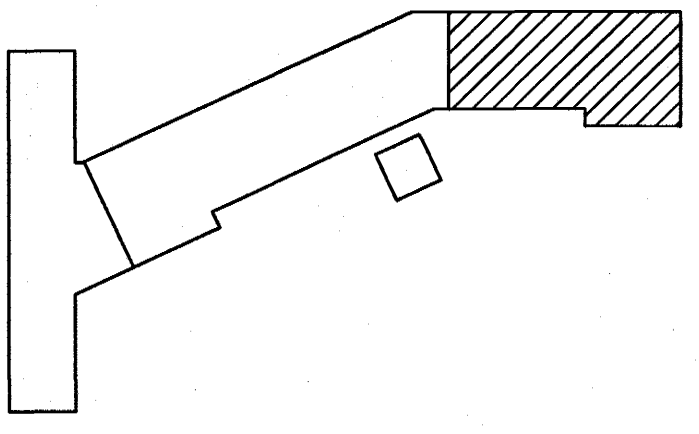

Breytingar:

Samþykkt bann
20 Okt. 2004
Byggingafrúnn í Hafnarfirði
Eh. Sigurbjartur Halldórsson

Samþykkt bann
20 Okt. 2004
Byggingafrúnn í Hafnarfirði
Eh. Sigurbjartur Halldórsson

TEIKNISTOFAN ÖDINSTORGI

Verkefni: Lækjargata 30 Hafnarfirði

Heiti: Járnhent steypa: Undirstöður, grunnmynd

Hönnun: Vífill Oddsson verkfræðingur

VÍFILL ODDSSON VERKFRÆÐINGUR
 kt. 101237-3629 FVFI - FRV
 ÓDINGSGÖTU 7 REYKJAVÍK SIMI: 510-2200
 FAX: 510-2201

M. 1:50
 R. V.O./K.S.G.
 T. K.S.G.
 Dags. oktt. 2004 Nr. 969-1-2