

Sneiðing A-A

- TÁKN Á ELDVARNARUPPÐRETTI
- BRUNASAMSTEDA
 - ELDTÉFJANDI VEGGUR
 - EI-CS30 HURDIR C = Sjálflokandi S = Reykþétt
 - MERKTUR OG NEYDARLÝSTUR ÚTGANGUR
 - BRUNASLANGA
 - STÚRNSTÖÐ BRUNAVÉVÖRUNARKERFIS VÆLREN LOFTRÉSTING ER Í LOKUDUM RÝMUM. REYKSKYNJARAR ERU Í HVERJU HERBERGI TENGDIR SJÁLFRIRKU BRUNAVÍÐVÖRUNARKERFI.

Byggingarlýsing:

Burðarvirki og einangrun: Húsið er allt stálgrindarhús á steyptum undirstöðum. Sökkjar eru einangraðir með 7,5 cm einangrun og fylltir með þjöppuðu frostríu fyllingarefni. Botnplata er stöðsteypt og einangruð með 7,5 cm einangrun. Milliplata er stöðsteypt á trapisustól og borin uppi af stálbitum og stálsólum (multideck). Útveggir eru "þír" samlokustáleiningar viðurkendar af Brunamálstofnun Íslands. Þak er uppbyggt á stálösa, 20 cm steinull og klætt með þakdúk. Veggir skrifstofu og þjónusturýmis eru klæddir að innan með tvöföldu gipsi og loft með einföldu gipsi.

Kólnunartölur:

Prentsmiðja og skrifstofurými skal uppfylla kólnunartölur fyrir hús sem er með innihitastigið gróður C og meira.

Kólnunartölur:

Þak: 0,2
 Útveggur: 0,3
 Gluggar: 2,0
 Hurðir: 3,0
 Gólf: 0,3

Litr og áferð utanhúss:

Útveggir eru klæddir með ísðrætti silfurgrárrí málmklæðningu. Þakkantur er silfuritað stál. Gler er spegilgler og gluggar og hurðir eru rauðar Ral 3020 og allt stálvirki er grátt ral 7039.

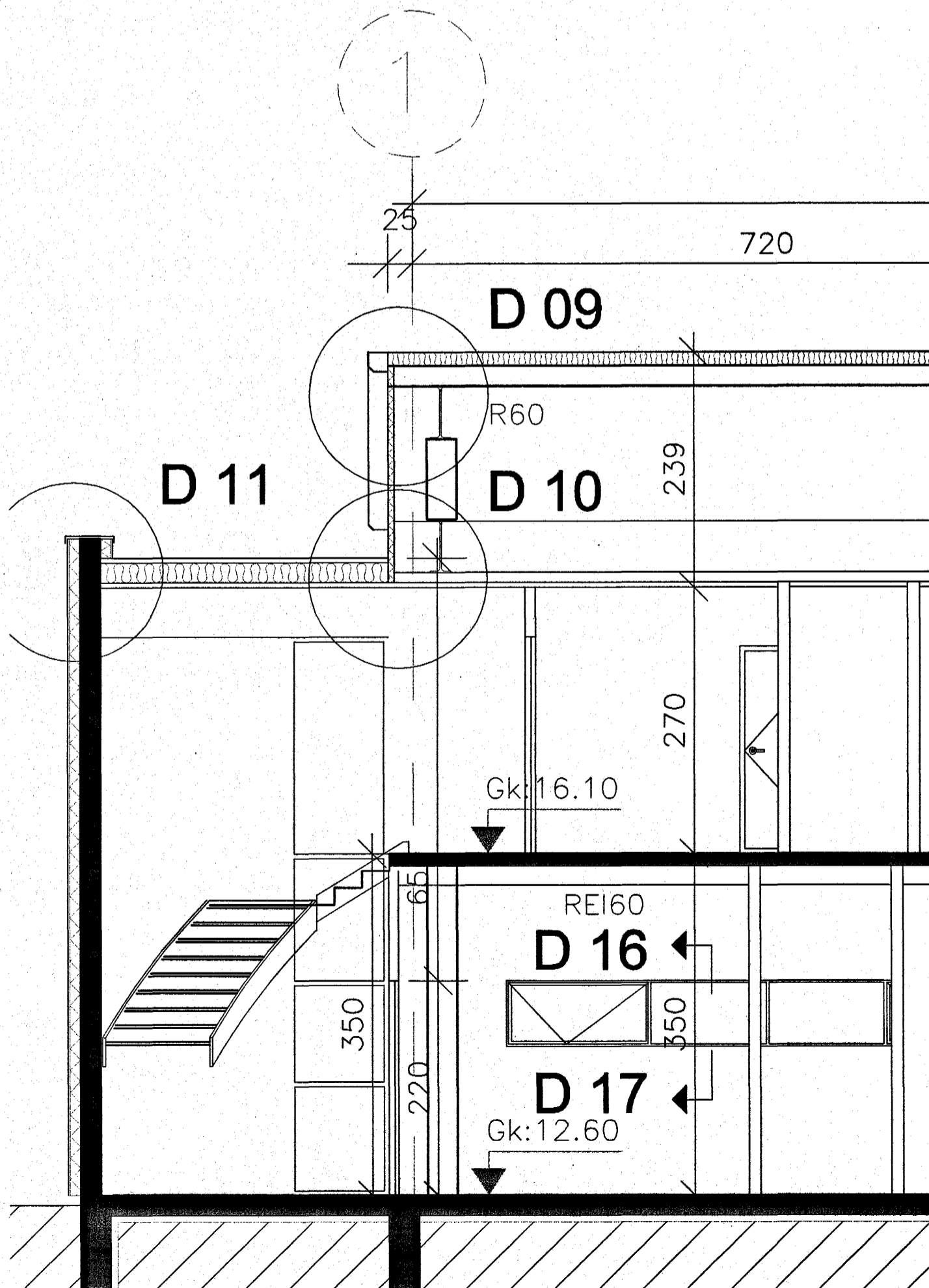

Sneiðing B-B

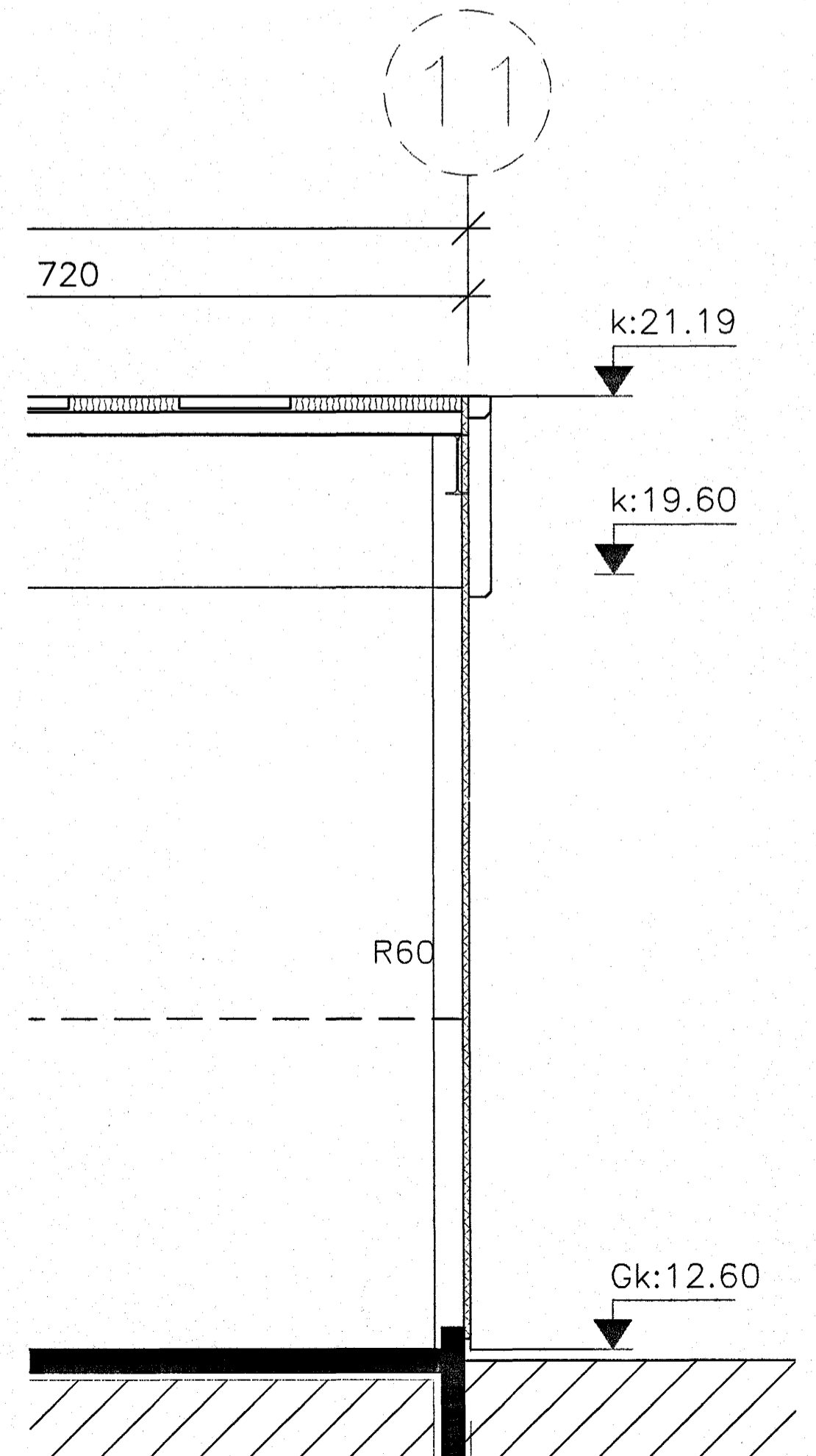

Sneiðing C-C

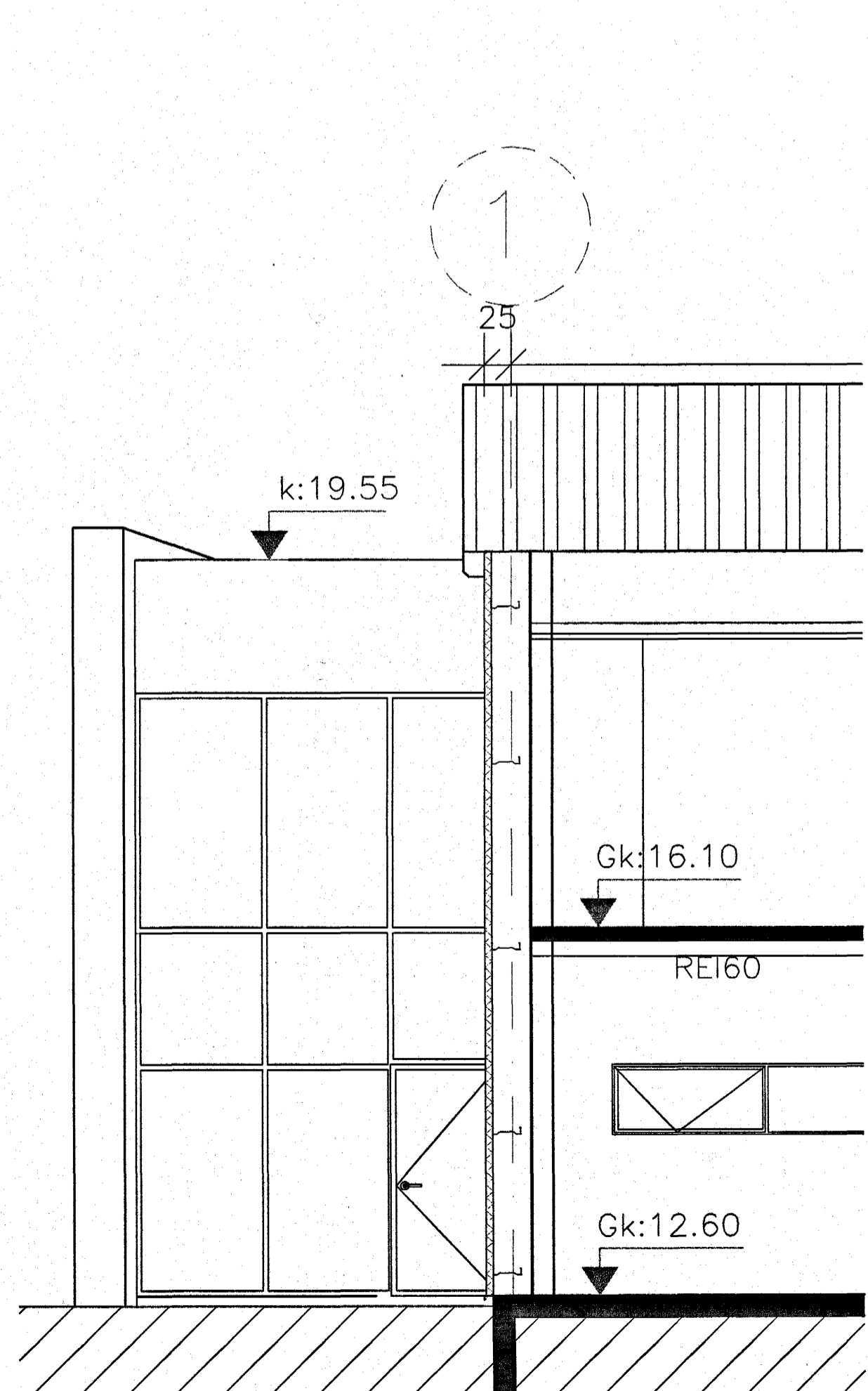

Sneiðing D-D

Sampykkt þann
 13 DES. 2004
 Byggingafulltrúi / Hafnarfirði
 Fr. Sigurbjartur Hallgrímsson

BREYTT	
Prentsmiðja og skrifstofur	
Steinhella 10, 221 Hafnarfirði	
SNEIÐINGAR	KVARDI: 1:50
DAGS.: 29.11.2004	STADF. BURDARÞOL
HANNAÐ: DKK TEIKNAD: DKK YFIRF.:	
Davíð Karl Karlsson Byggingafræðingur BFI	
TEIKN. NÚM.	18