

GRUNNMYND 1:50

Framhald PJ03

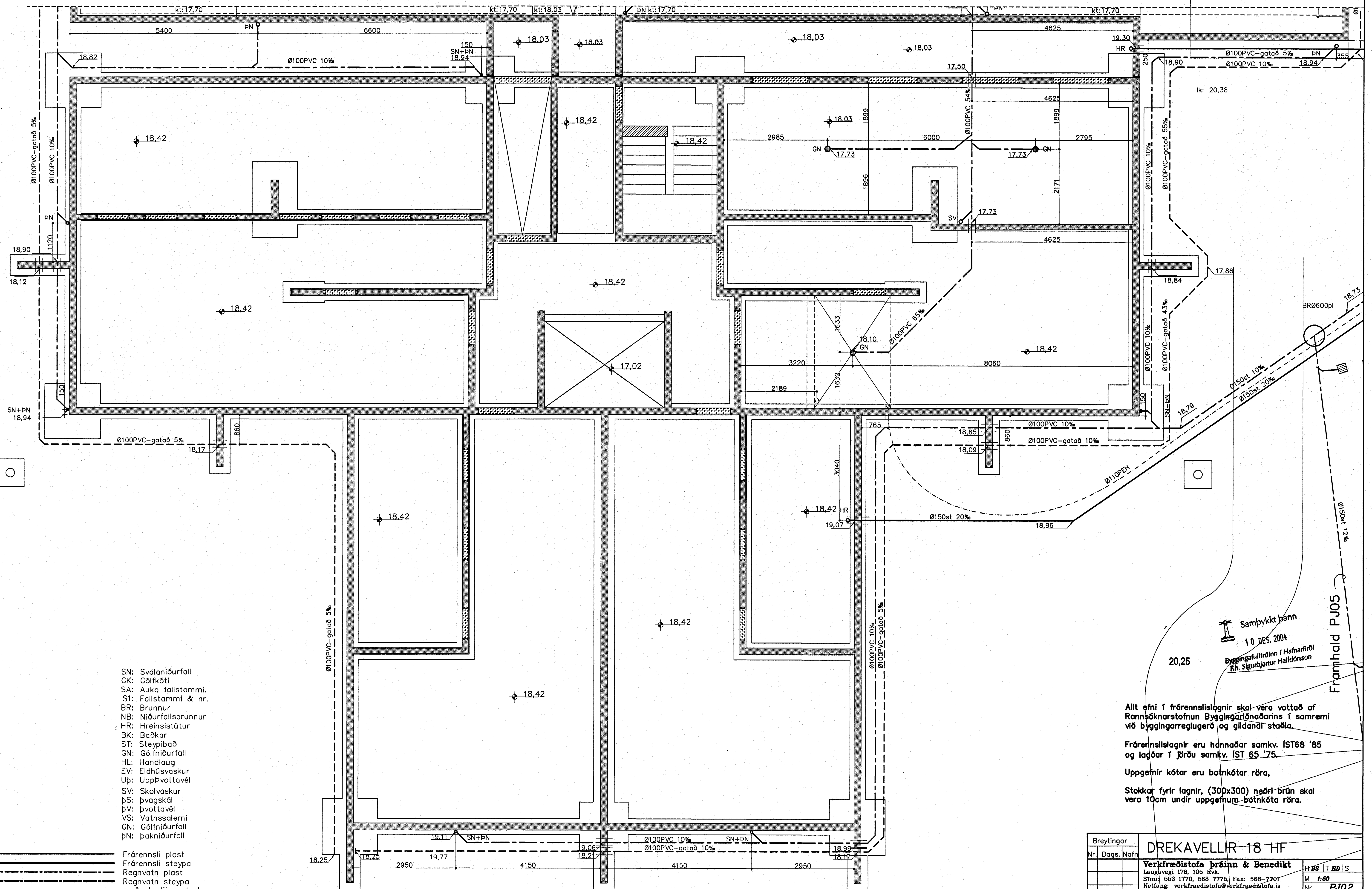

- SN: Svalniðurfall
- GK: Gólfkóti
- SA: Auka fallstammi.
- S1: Fallstammi & nr.
- BR: Brunnur
- NB: Niðurfallsbrunnur
- HR: Hreinsistútur
- BK: Baðkar
- ST: Steypibað
- GN: Gólfniðurfall
- HL: Handlaug
- EV: Eldhúsvaskur
- Up: Uppþvottavél
- SV: Skolvaskur
- pS: Þvagskál
- pV: Þvottavél
- VS: Vatnssalerni
- GN: Gólfniðurfall
- pN: Þakniðurfall

- Frærensli plast
- Frærensli steypa
- Regnvatn plast
- Regnvatn steypa
- Jarðvatnslögn plast
- Jarðvatnslögn steypa
- Kaldvatnshæimæð

Allt efni í frærennslagnir skal vera vottað af Rannsóknarstofnun Byggingarfræðisáðarins í samræmi við byggingarreglugerð og gildandi staðla.

Frærennslagnir eru hannaðar samkv. IST68 '85 og lagðar í jörðu samkv. IST 65 '75.

Uppgefnir kótar eru botnkótar röra,

Stokkar fyrir lagnir, (300x300) neðri brún skal vera 10cm undir uppgefnum botnkóta röra.

Samþykkt þann  
10. DES. 2004  
Byggingafræðingurinn í Hafnarfirði  
R.h. Sigurbjartur Halldórsson

Breytingar	DREKAVELLIR 18 HF	
Nr. Dags. Nafn	Verkfræðistofa Þráinn & Benedikt	
	Laugavegi 178, 105 Rvk.	
	Sími: 553 1770, 568 7775, Fax: 568-7701	
	Netfang: verkfræðistofa@verkfræðistofa.is	
	Lagnir í jörð	M 1:50
	Lagnir undir húsi	Nr. PJ02
		Dags. Nöfn 04
		080149-3669