

JÁRNBENT STEYPA

Undirstöður

Grunnmynd 1:50

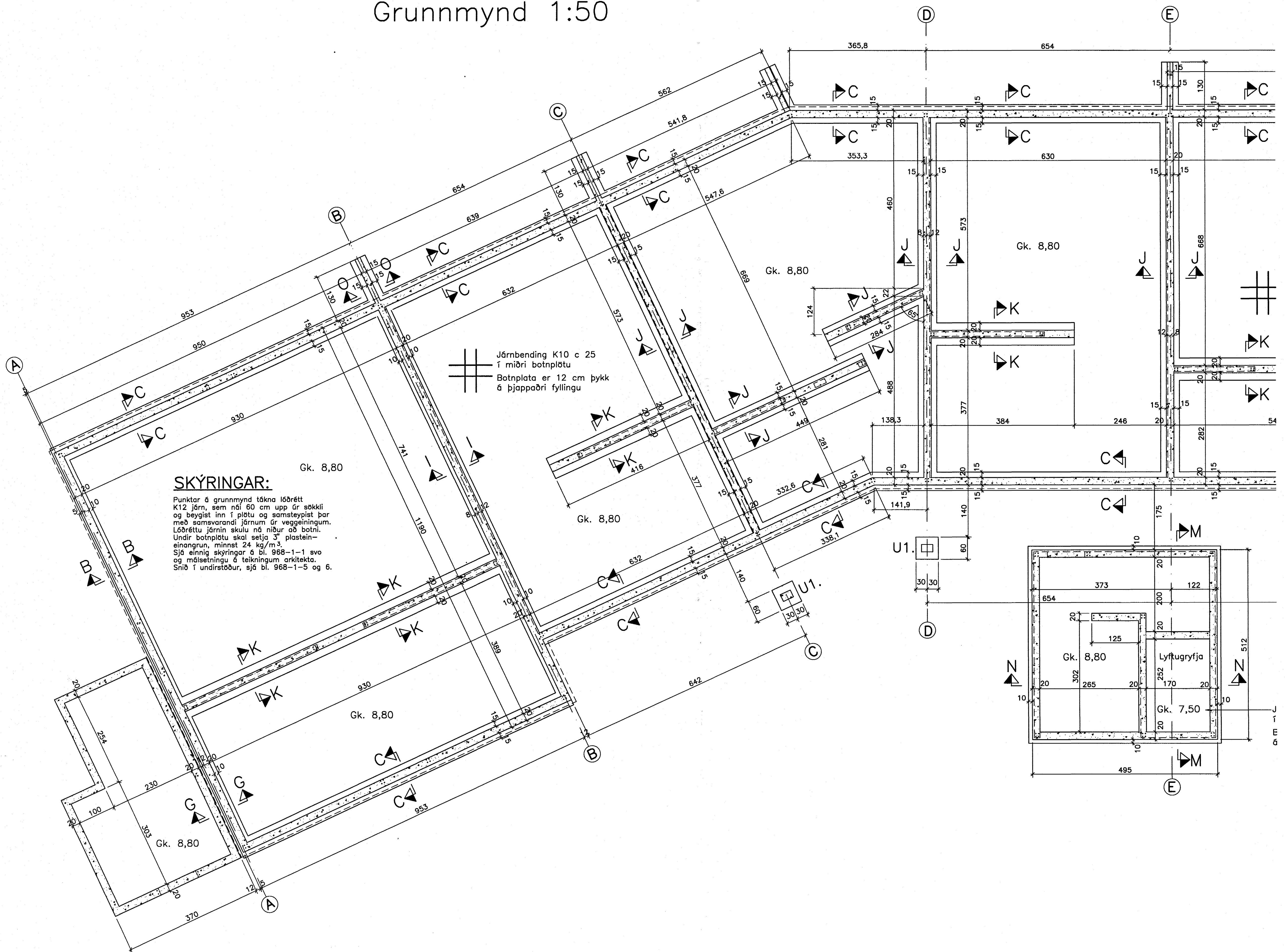

Punktar á grunnmynd tákna lóðrétt K12 járn, sem ná 60 cm upp úr skkili og beygist inn í plötu og samsteypt þar með samsvorandi járnur úr veggeiningum. Lóðréttu járnin skulu ná niður að botni. Undir botnplötu skal setja 3" plastein-einangrun, minnst 24 kg/m³. Sjá einnig skýringar á bl. 968-1-1 svo og málsetningu á teikningum arkitekta. Snið í undirstöður, sjá bl. 968-1-5 og 6.

Járnending K10 c 25
í miðri botnplötu
Botnplata er 12 cm þykk
á þjappaðri fyllingu

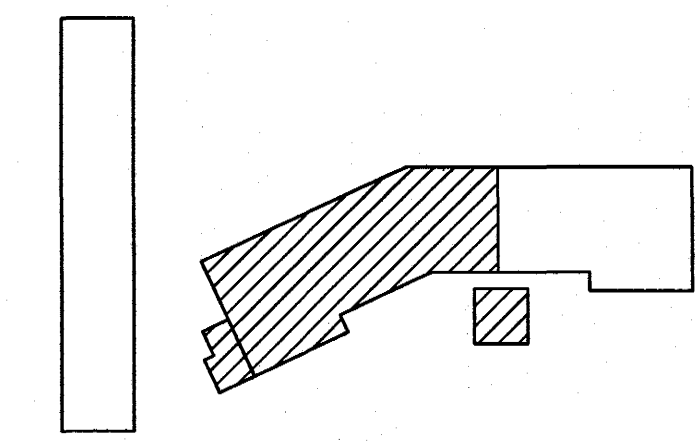

Breytingar:

Samþykkt þann
08. DES. 2004

**TEKNIstofan
ODINSTORGI**

Byggingafrádráttur í Hafnarfirði
F.h. Sigurbjartur Halldórsson

Verkefni: Lækjargata 28 Hafnarfirði

Heiti: Járnþent steypa: Undirstöður,
grunnmynd

Hönnun: Vífill Oddsson verkefndingur
W.O.

VÍFILL ODDSSON	VERKFRÆÐINGUR
kt. 101237-3629	FVFI - FRV
	SÍMI: 510-2200
ÓDINGSGÖTU 7 REYKJAVÍK	FAX: 510-2201

M. 1:50
R. V.O./K.S.G.
T. K.S.G.
Dags. okt. 2004 Nr. 968-1-3