

**Gólfhitalagnir, Grunnmynd: 1:50**

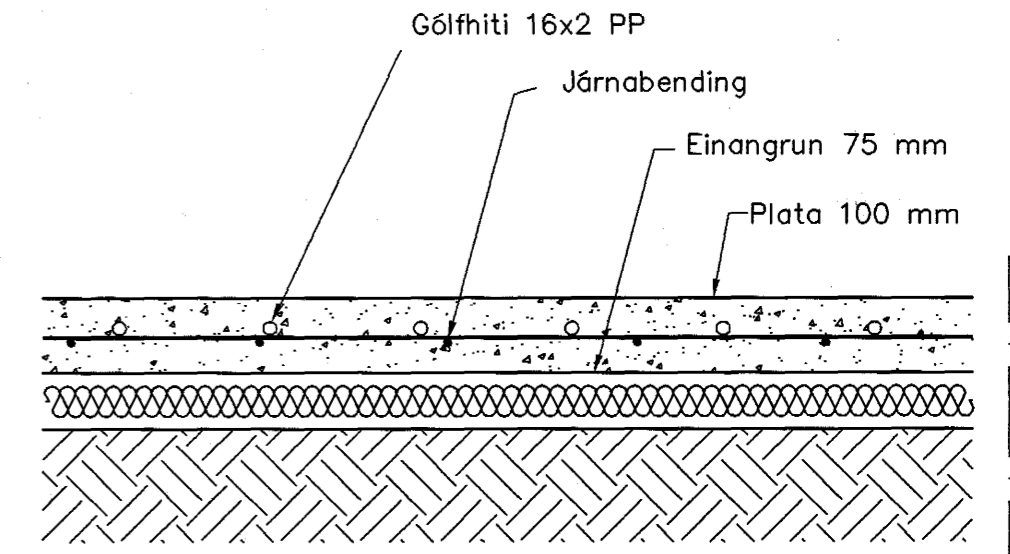

**Gólfhiti  
Snið í botnplötu, 1:10**

**Skýringar**

Gólfhitalagnir eru PB frá Aquatherm  
Eingöngu skal nota viðurkennt efni, og geta skal þess allir hlutir kerfisins séu frá sama framleiðanda.  
Festingar skal setja á lagnir með mest 1-1,5 metra millibili. Setja skal þrjár festingar við beygjur. Beygjuradíus skal ekki vera meiri en 5x þvermál pípu.

Þrýstiprófun á lögnum skiptist í tvær lotur  
Fyrri lota er framkvæmd í 1 klst. og er Þrýstingurinn 9 bör Þrýstifall má vera max 0,6 bör á seinni 30 min.  
Seinni lota er gerð framhaldi af fyrri lotu og tekur 2 klst.  
Þrýstifall má vera max 0,2 bör

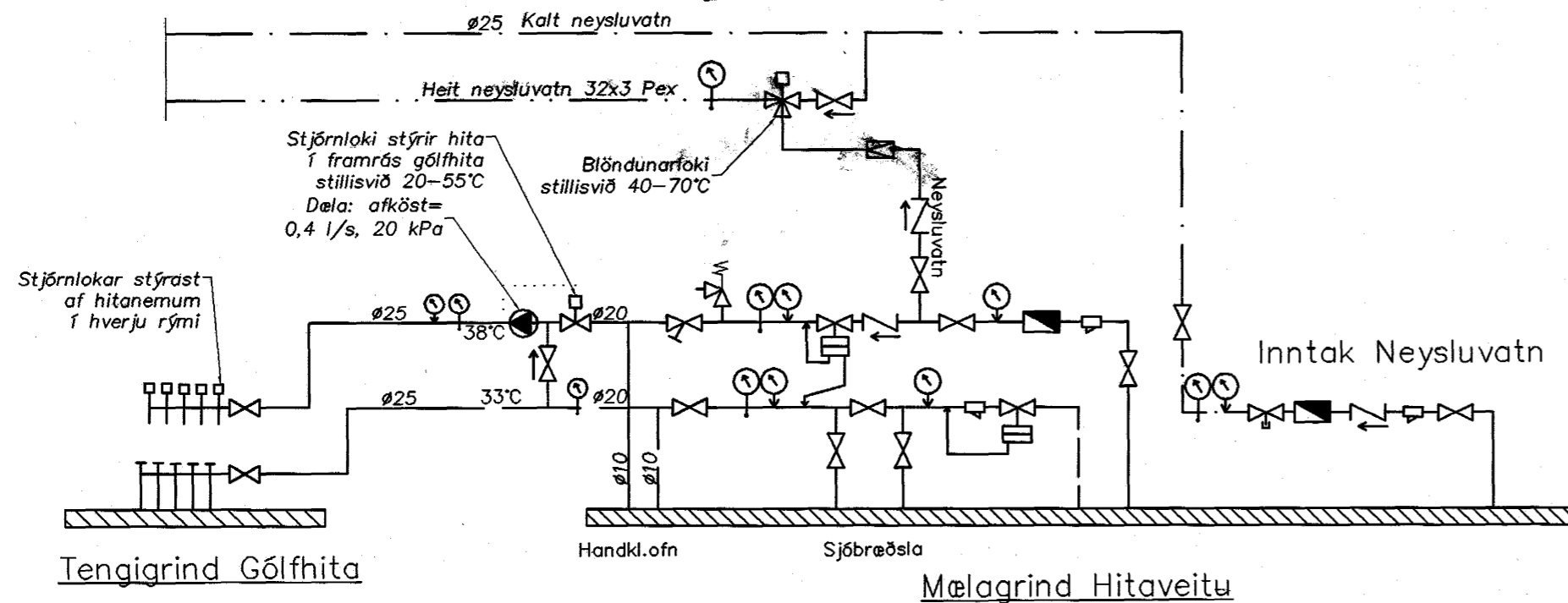

Útgáfa	Breyting	Dagsetning	Hannað
		08. DES. 2004	<i>[Signature]</i>
		Byggingafræðingur í Hafnarfirði F.h. Sigurbjartur Halldórsson	
Sveinbjörn Hinriksson Byggingatæknifræðingur Kt. 160851-2529 Brekku götu 8 Hafnarfirði Sími: 555-4008, 861-9851 Netfang: svennih@isl.is		Staður	Kaplaskeið 17 Hafnarfirði
		Skýring	Gólfhiti
Hannað / Teiknað	Kvarði	Dagsetning	Verkr.
<i>[Signature]</i>	1:50	23.11.04	01-03
			Teikn.nr. 2-02