

# BURKNAVELLIR 2 og 4 HAFNARFIRÐI.

## Skýringar vegna eldvarna:

- > B0. tákna björgunarop, samkv. reglugerð um brunavarnir og brunamál.
- Tákna rýmingarleið, samkv. reglugerð um brunavarnir og brunamál.
- ⊗ Reykskynjari, staðset jist samkv. teikningu.

## Byggingarlýsing / verklýsing:

Húsin eru staðsteypt á hefðbundinn hátt með stálklæddu þaki. Undirstöður og botnplata eru staðsteyptar á þjappaðri hraunfyllingu og eða á klöpp. Útveggir staðsteyptir 18 sm. einangrun 100 mm. múrhúð 20 mm. Plata yfir 1 hæð 16-18 sm. staðsteypt.

Þak timbursperrur, heilklaðdar með 25x150 mm borðvöð, þakpappi og þakstái. Þakeinangrun 200 mm (steinull). LR. tákna loftrásting.

### Sérstakar skýringar vegna einangrunar:

Botnplata er einangrud með 75 mm einangrunarplasti, veggir sökkla eru einangraðir 50 sm niður fyrir plötu með 75 mm einangrunarplasti.

Ofan á einangrun götflötú skal leggja botplast (rakaserra).

Útveggir eru einangraðir með 100 mm einangrun.

Í gluggum er tvöfalt K-einangrunargler (12 mm loftbil í föstum gluggum en 9mm loftbil í opnatægum gluggagögum og hurðum.

Veggur:  
180 mm. Steyptur veggur.  
100 mm. Einangrun.  
25 mm. múrhúð.

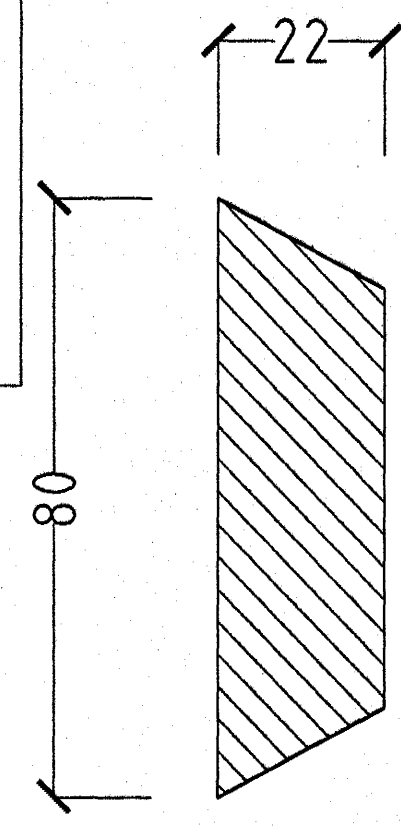

HLUTAMYND MKV. 1:1.

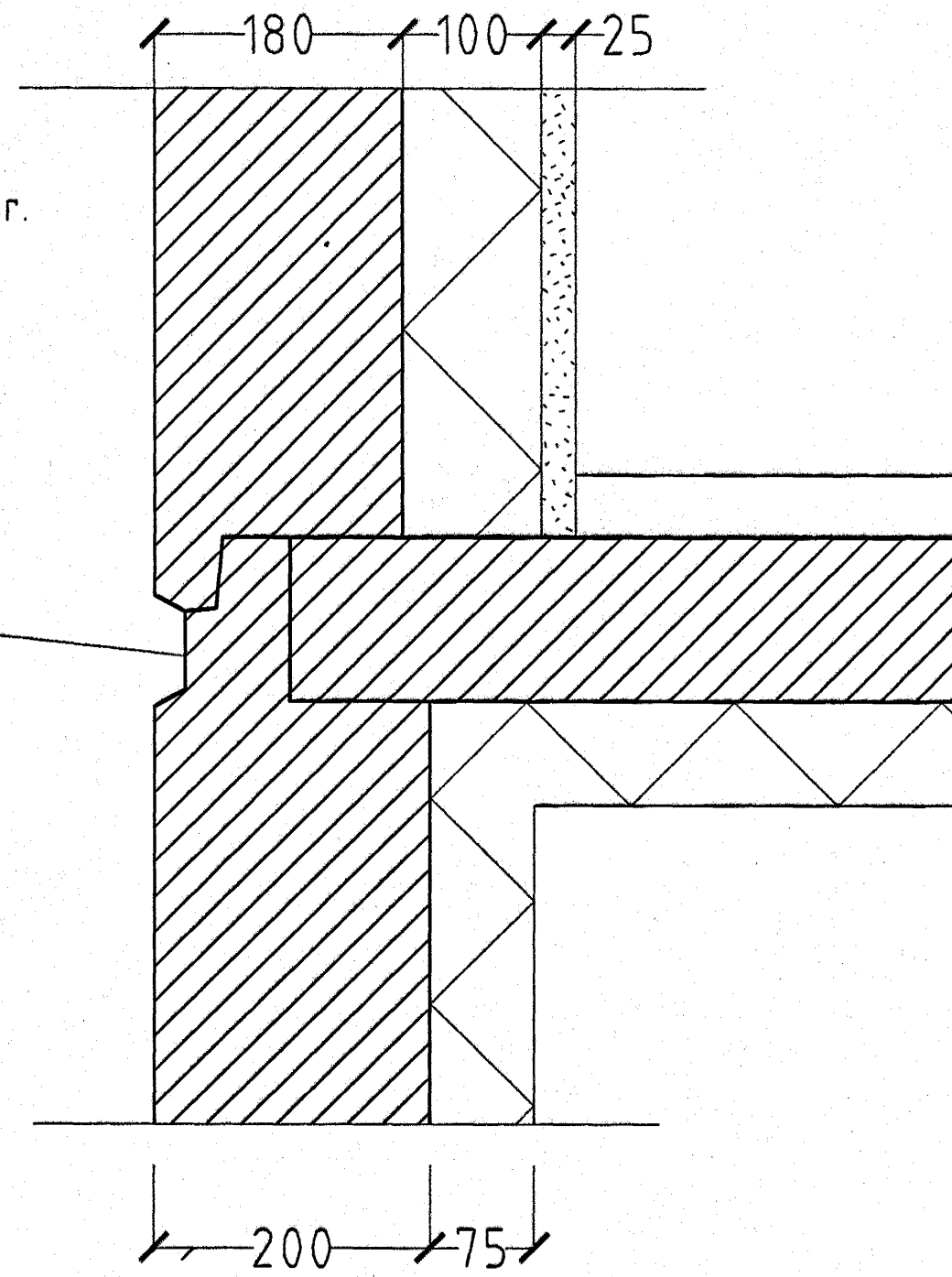

HLUTAMYND MKV. 1:5.

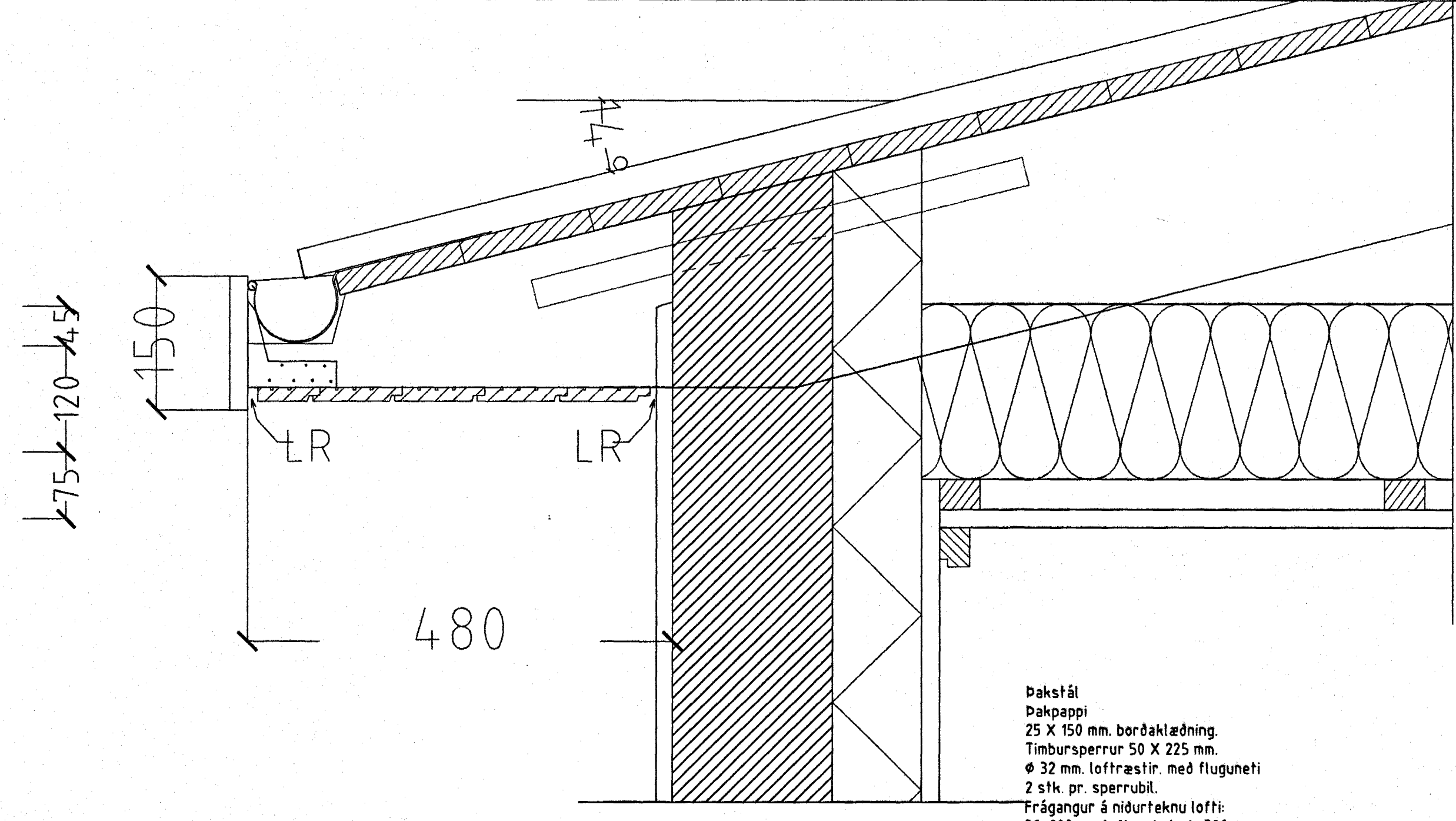

HLUTAMYND ÞAKKANTUR MKV. 1:5.

Þakstál  
Þakpappi  
25 X 150 mm. borðklæðning.  
Timbursperrur 50 X 225 mm.  
Ø 32 mm. loftrástir. með flugneti  
2 stk. pr. sperrubli.  
Frágangur á niðurtæku lofti:  
32x200 mm loftagrind c/c 500 mm.  
Vindpappi (20 PAM).  
Þakeinangrun 200 mm. (þakull).  
Rakaserra 500 PAM.  
Afréttingar og rafíagnagrind 45x45 mm c/c 500 mm.  
Loftklæðning 2x13 mm Gífsplötur.

Þakkantur:  
Rennujárn c/c 600 mm.  
100 mm. þakrenna.  
Flasning úr sama efni og þakstái.  
Þakniðurfall. Sjá lagnateikningu.  
Klætt skal framan á þakkassa með 25x150 mm hefðlaðri furuk.  
Að neðan skal klæða þakkantinn með 12mm

Veggur:  
20 mm úti múthúð.  
180 mm. steyptur veggur.  
100 mm. einangrun.  
20 mm. múrhúð.

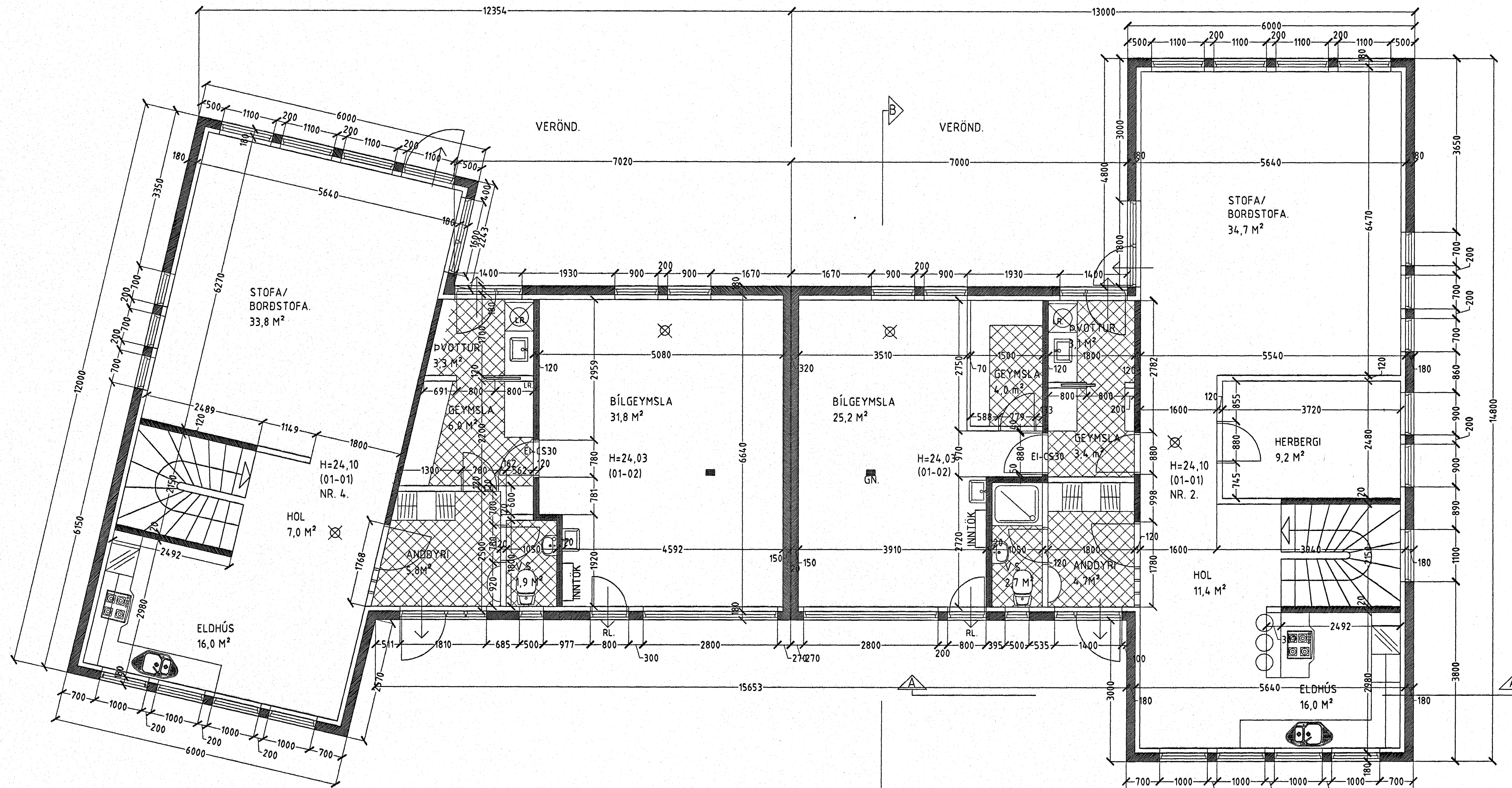

GRUNNMYND 1 HÆÐ MKV. 1:50.

Samþykkt þann  
30. NOV. 2004  
Byggingafræðingur í Hafnarfirði  
Eh. Sigurbjartur Halldórsson

BURKNAVELLIR 2 og 4 HAFNARFIRÐI.  
Sigurður Þorvarðarson byggingafræðingur bfi.  
Teiknistofan Strandgötu 11 220 Hafnarfirði.  
Sími: 5651510. Netfang: teiknistofan@islandia.is  
STH. teiknistofan ehf. kt. 510298-2769. Kt. aðalhönnuðar: 141250-4189.

Skýringar:	Séruppráttur.
Teikning:	GRUNNMYND 1 HÆÐ. HLUTAMYNDIR.
Mælikvæði:	1:50 / 1:5 / 1:1.
Undirskrift:	25/10 04 Cph
Blað nr.:	1 af 6.
Dagsetning:	24. 10. 2004.
Breytt:	