

GRUNNMYND 3. hæð gólf 1:50

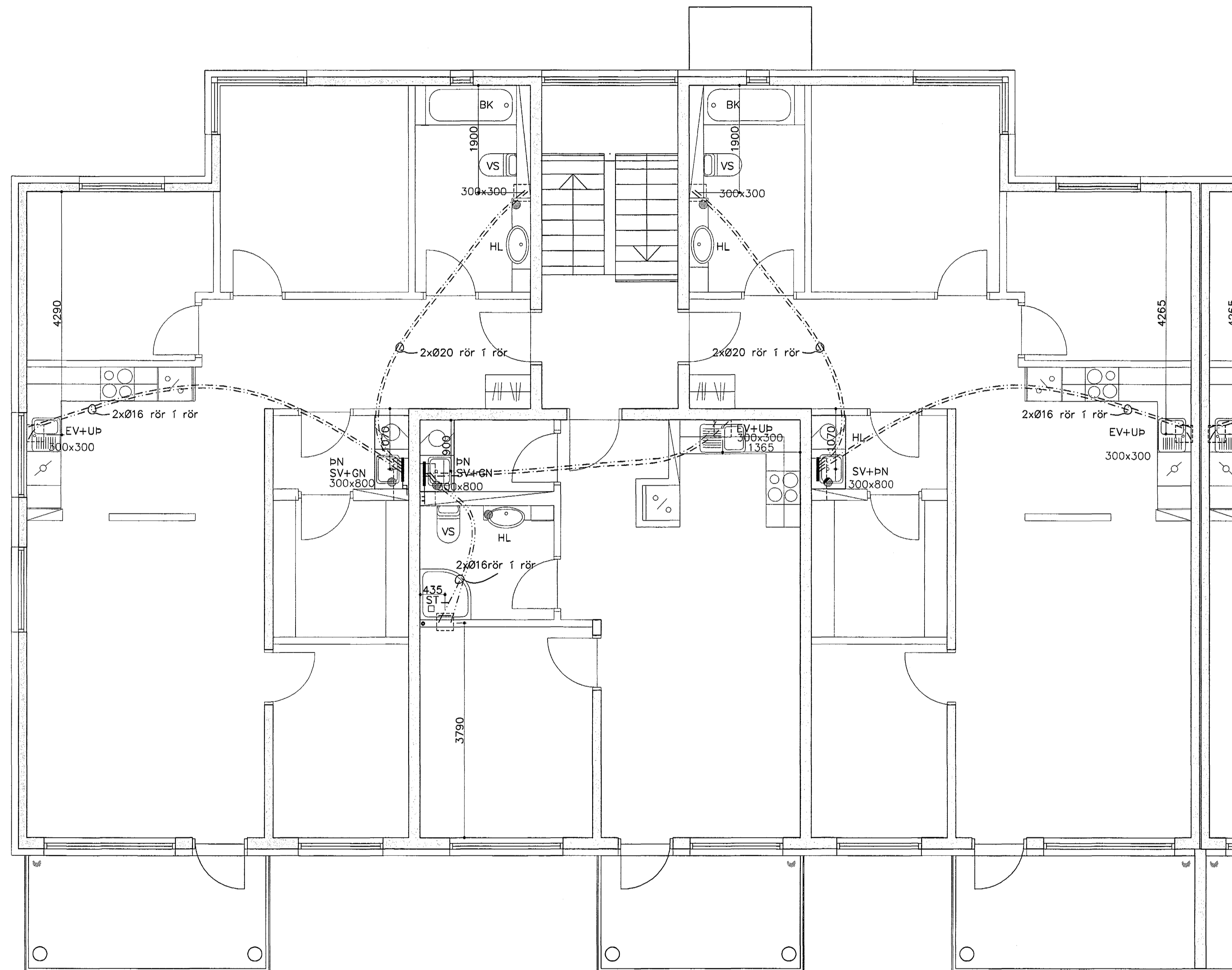

Framhald á teikningu P302

LAGNIR Í MILLIPLÖTUR 1:20

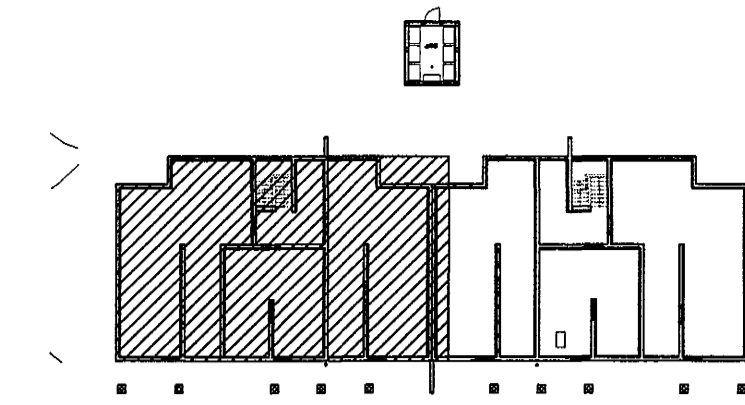
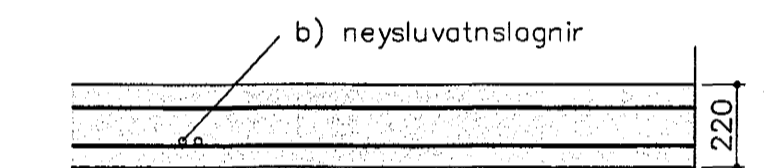

☐ Þynning í gólf til að taka upp rör í rör lagnir

Skýring: INNSTEYPTAR LAGNIR.

Allt vatnslagnarefni skal vera vottað af Rannsóknarstofnun Byggingariðnaðarins í samræmi við byggingarreglugerð og gildandi staðla.

vatnslagnarefni í gólfum, rör í rör Ø20x2,25 / Ø16x2,0. AL-PE rör með Þrýstengjum af viðurkenndri gerð skv. DIN 16892/93. Lagnir festist á járngrind.

Ídráttarrör fyrir stofnlagnir í gólfi skulu vera Ø50PEH kápurör

Samþykkt þann
13 SEPT. 2004

Byggingafrúinn í Hafnarfirði
F.h. Sigurbjartur Halldórsson

Handwritten signature

Breytingar	DREKAVELLIR 22 HF		
Nr.	Dags.	Nafn	
		Verkfræðistofa Þráinn & Benedikt Laugavegi 17B, 105 Rvík. Sími: 553 1770, 568 7775, Fax: 568-7701 Netfang: verkfræðistofa@verkfræðistofa.is	HBS T BD S M 1:50 Nr. P301
		Innsteyptar lagnir	Dags. 10.04 080149-3609