

GRUNNMYND 3. hæð gólf 1:50

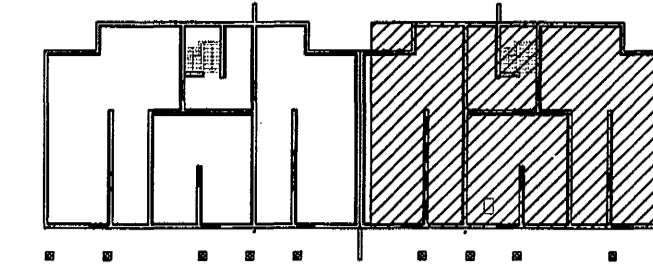

Framhald á teikningu P301

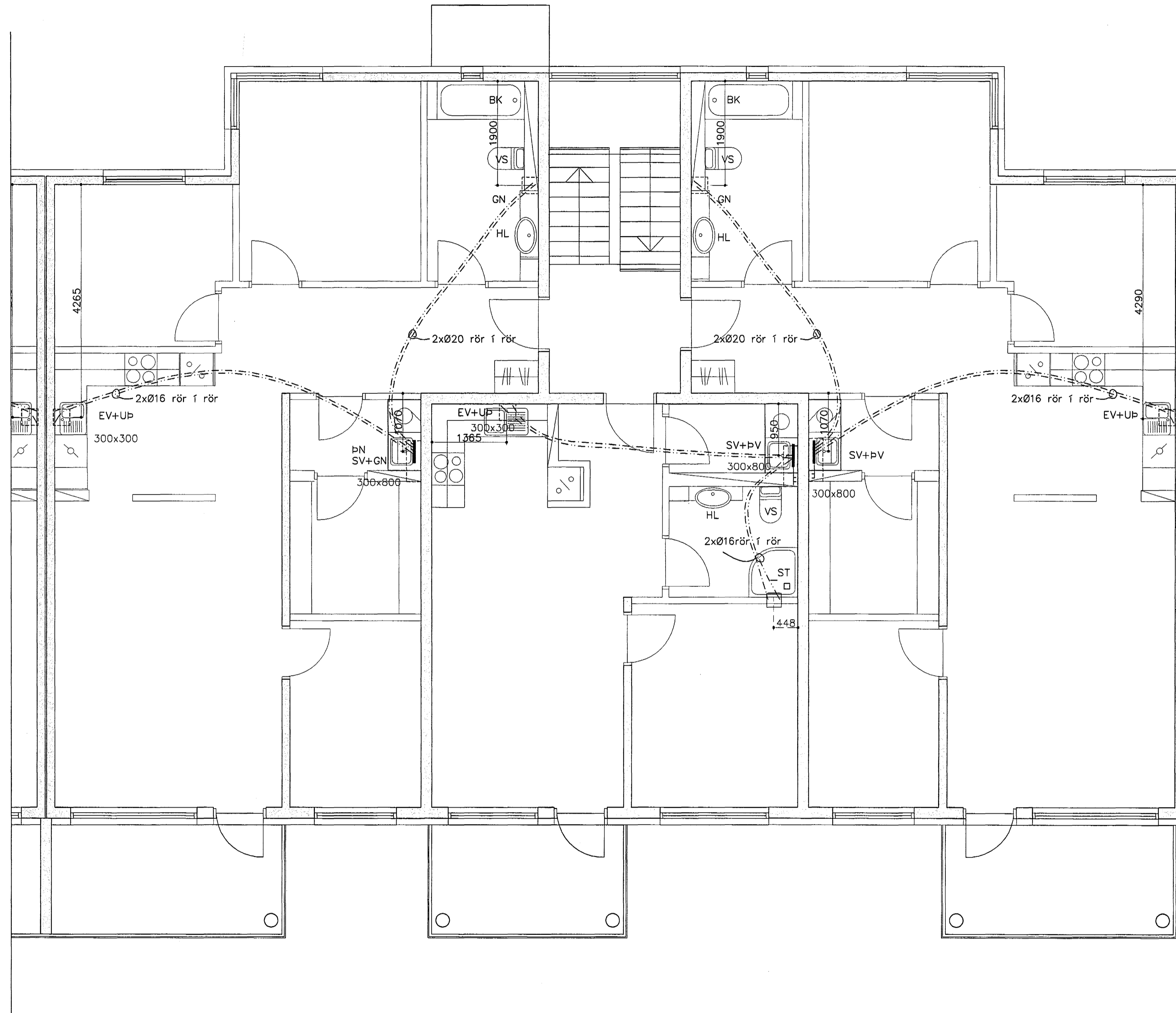

LAGNIR Í MILLIPLÖTUR 1:20

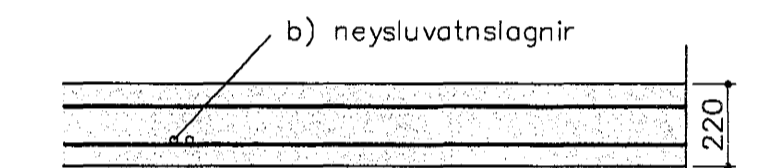

Bygging í gólf til að taka upp rör í rör lagnir

Skýring: INNSTEYPTAR LAGNIR.

Allt vatnslagnarefni skal vera vottað af Rannsóknarstofnun Byggingariðnaðarins í samræmi við byggingarreglugerð og gildandi staðla.

vatnslagnarefni í gólfum, rör í rör Ø20x2,25 / Ø16x2,0. AL-PE rör með þrýstengjum af viðurkenndri gerð skv. DIN 16892/93. Lagnir festist á járngrind.

Lagnir í gólfhita skulu vera PEXa Ø20x2,2c/c180 með súrefniskápu. Lagnir festast á járngrind.

Ídráttarrör fyrir stofnlagnir í gólfi skulu vera Ø50PEH kápurör

Samþykkt þann
13 SEPT. 2004

Byggingafrulltrúnn í Hafnarhöfði
Eh. Sigurbjartur Halldórsson

Handwritten signature

Breytingar			DREKAVELLIR 22 HF	HBS T BD S
Nr.	Dags.	Nafn		
			Verkfræðistofa Þráinn & Benedikt Laugavegi 178, 105 Rvk. Sími: 553 1770, 568 7775, Fax: 568-7701 Netfang: verkfræðistofa@verkfræðistofa.is	Nr. P302 Dags. 10.11.04 080149-3809
			Innsteyptar lagnir	