

T 10q Sökkulskaut  
Tengidós undir töflu  
T 10q Heitt og kalt vatn

HS 50mm  
G 25mm  
Plastpípur 70 cm í jörð  
sem ná út fyrir lóðarmörk

Sökkulskaut skv. reglugerð  
Merkir teinar í dós undir  
töflu

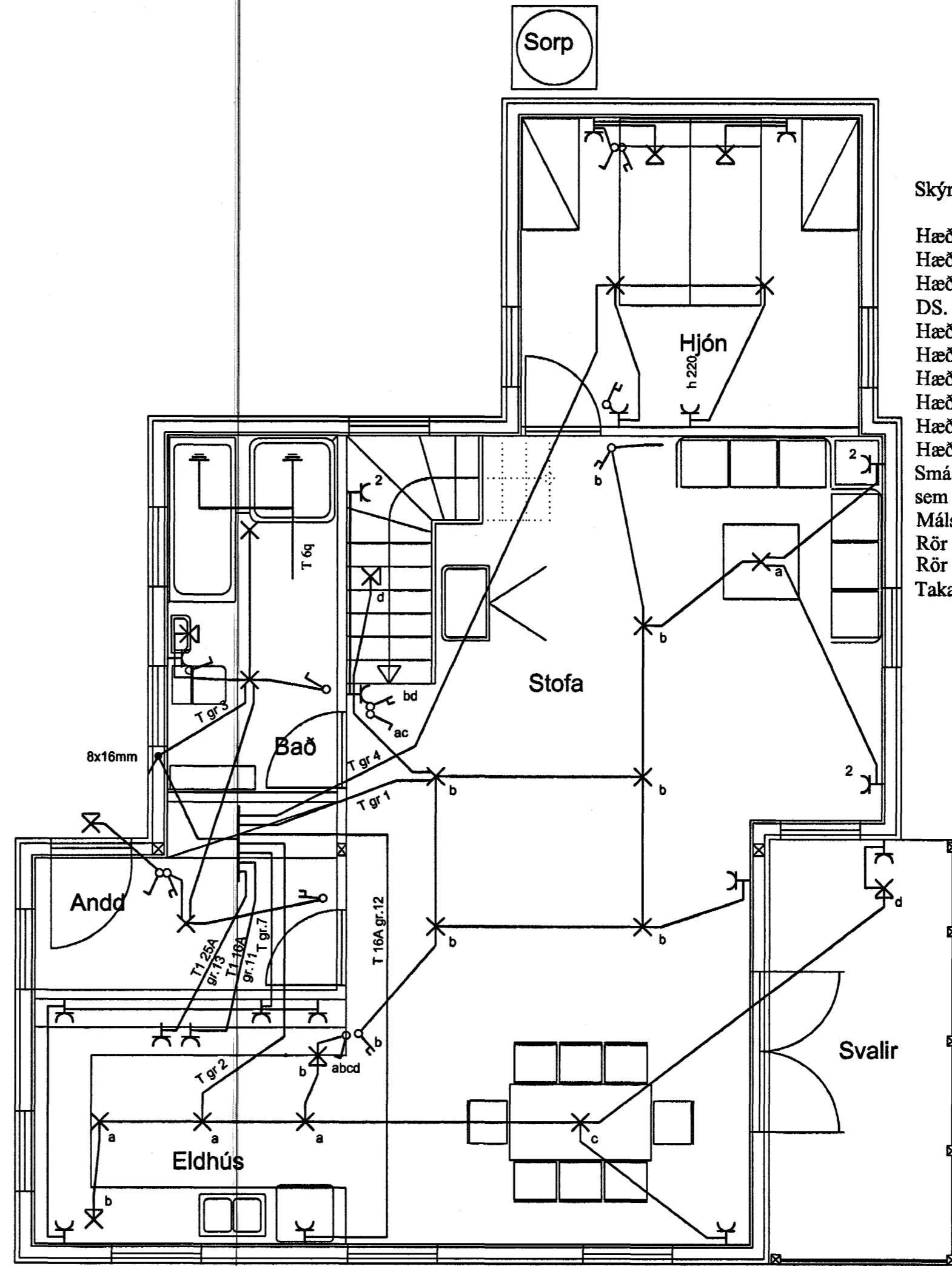

Skýringar

- Hæð rofa skal vera 110cm. frá fullfráengnu gólfi.
- Hæð rofa í hjónaberbergi sé 80cm.
- Hæð tengla L og F séu 20cm.
- DS. sé 130cm
- Hæð veggjóna sé 170cm.
- Hæð veggjóna í wc. og baði sé 200cm
- Hæð veggjóna í eldhúsi sé 150cm.
- Hæð tengla við eldavél sé 30cm.
- Hæð tengla við viftu sé 200cm.
- Hæð úti ljóna sé 170cm.
- Smáspennu og lágspennu tenglar skulu vera í sama ramma þar sem það á við.
- Málstraumur rofa og tengla sé 10A
- Rör séu 16mm plastpípur 1,5q
- Rör fyrir eldavél 20mm plastpípur og vír 4q
- Taka skal mál milliveggja skv. smíðateikningu.

Byggingatulltrúi Hafnarfjarðar  
Afgreitt þann  
03 AUG. 2004  
HÓ

**Elys**  
Rafagnateikningar  
Engjahló 5 221 Hanf. s. 565-4755 gsm. 897-6530  
Þórour Kristjánsson Rafv.m. kt. 040851-4969  
V. Elma Cates Tætnit. kt.131155-3529

Vesturbraut 16 Hafnarfirði

Lágspenna

Teikning nr: 632-03	Dagss: 3-03-09-03	Hannað: <i>Jónhull</i>
Mkv: 1:50	Blað: 1 af 4	Teiknað: <i>vec</i>