

L 50mm  
F 50mm  
Plastpípur 70cm í jörð  
sem ná út fyrir lóðarmörk

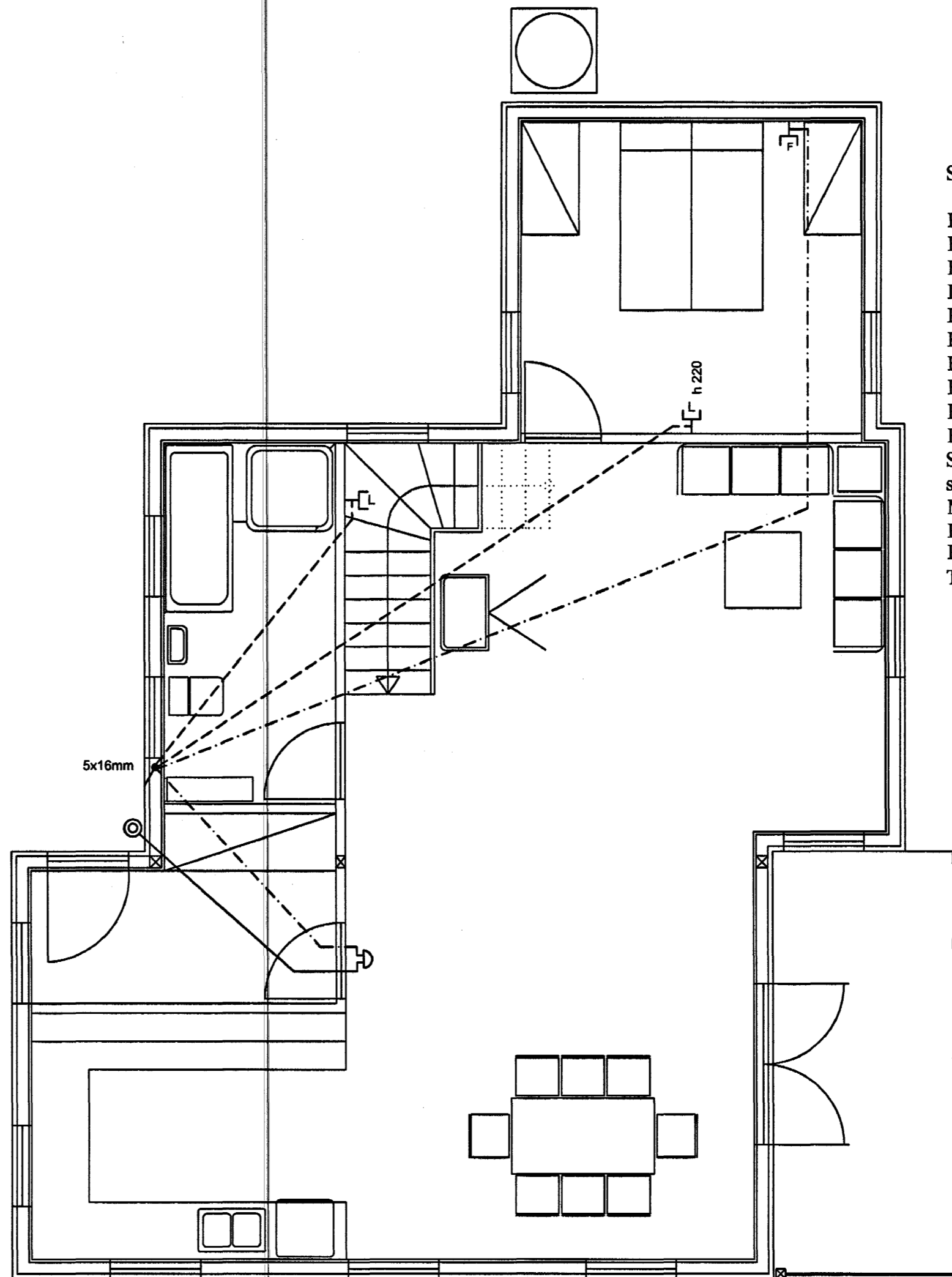

**Skýringar**

- Hæð rofa skal vera 110cm. frá fullfrágengnu gólfi.
- Hæð rofa í hjónaberbergi sé 80cm.
- Hæð tengla L og F séu 20cm.
- DS. sé 130cm
- Hæð veggjósá sé 170cm.
- Hæð veggjósá í wc. og baði sé 200cm
- Hæð veggjósá í eldhúsi sé 150cm.
- Hæð tengla við eldavél sé 30cm.
- Hæð tengla við viftu sé 200cm.
- Hæð úti ljósa sé 170cm.
- Smáspennu og lággöngu tenglar skulu vera í sama ramma þar sem það á við.
- Málstraumur rofa og tengla sé 10A
- Rör séu 16mm plastpípur 1,5q
- Rör fyrir eldavél 20mm plastpípur og vír 4q
- Taka skal mál milliveggja skv. smíðateikningu.

Byggingafulltrúi Hafnarfjarðar  
Afgreitt þann  
03 AUG. 2004  
H6

**Elys**  
Raflagnateikningar

Engjahlíð 5 221 Hanf.  
s. 565-4755 gsm. 897-6530

Þórður Kristjánsson Rafv.m. kt. 040851-4969  
V. Elma Cates Tætnit. kt. 131155-3529

**Vesturbraut 16 Hafnarfirði**

Smáspenna

Telkning nr: 632-03	Dagss: 3-03-09-03	Hannað: <i>Jörhul</i>
Mkv: 1:50	Blað: 2 af 4	Teiknað: <i>vec</i>