

LAGNIR í min 60mm ÍLÖGN  
 Ø20 PEX RÖR  
 c/c 150 VÍÐ ÚTVEGG  
 c/c 200 INN Á GÓLFI

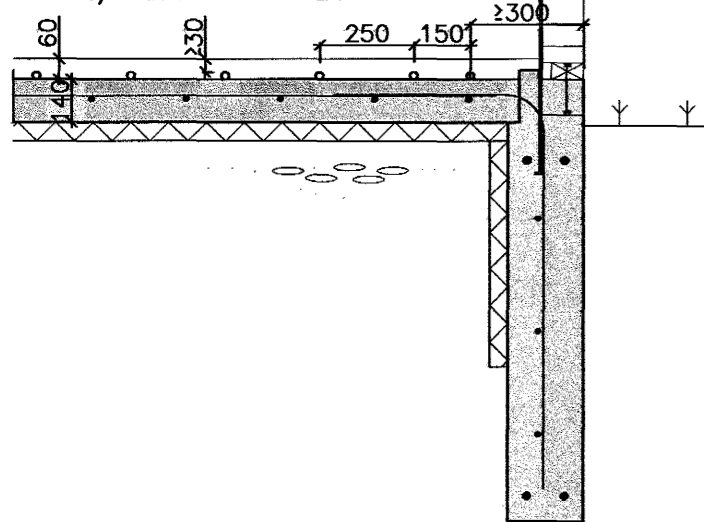

STADSETNING HITALAGNA  
 MKV. 1:20

REIKNAD ER MED AD LAGNAGRIND  
 GEFI 1000W.  
 HITABLÁSARI ER SETTUR  
 Í BÍLSKÚR TIL AD TAKA UPP  
 ÞAD SEM Á VANTAR (1800W).

DEILIRÖR

STÖFN DEILIRÖRS ER  
 DN20 MANNESMANN.  
 LAGNIR FRÁ TENGIKISTU  
 AD RÝMLUM ERU  
 Ø20x2.0 PEX

DEILIRÖR

STÖFN DEILIRÖRS ER  
 DN20 MANNESMANN.  
 LAGNIR FRÁ TENGIKISTU  
 AD RÝMLUM ERU  
 Ø20x2.0 PEX

TENGIKIRIND

GRUNNMYND HITALAGNA  
 MKV. 1:50

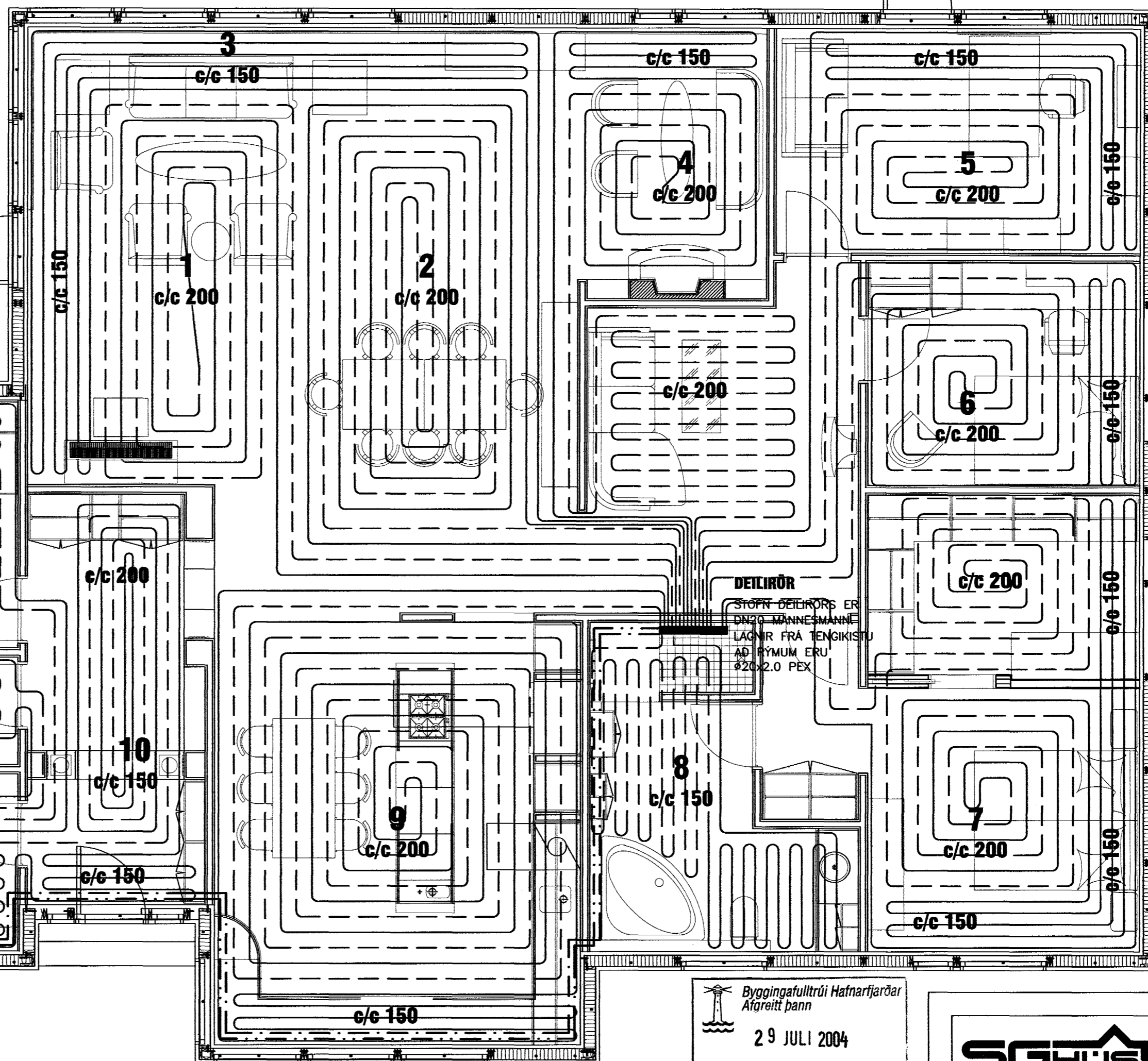

Byggingatulltrúi Hafnarfjarðar  
 Afgreitt þann  
 29 JULI 2004  
 Hó

**BREYTING**  
 DAGS: 12.05.2004  
 BREYTT AF: T.ELLERT  
 HVERJU BREYTT:  
 LAGNALEIDUM BREYTT  
 VEGNA BREYTINGA Á  
 INNRA SKIPULAGI.  
 HITABLÁSARI SETTUR  
 Í BÍLSKÚR Í STAD GÓLFHITA.

AUSTURVEG 69 800 SELFOSS SMÍ 482 3650 FAX 482 3651 NETFANG: sghus@sghus.is VEFVANG: www.sghus.is			
<b>LÓUÁS 1, HAFNARFIRÐI</b>			
LAGNIR:		MKV:	
GRUNNMYND HITALAGNA		MKV: 1:50	
SNID		MKV: 1:20/1:10	
HANND:	TEKND:	DAGSETNING:	VEROÐMÉR:
T.ELLERT	T.ELLERT	04.02.2004	3058
SKRÁNUMER:	SMÁPRYKT:	TEKING NÚMÉR:	
3058-bv.dwg		312-A	