

GRUNNMYND 1:50

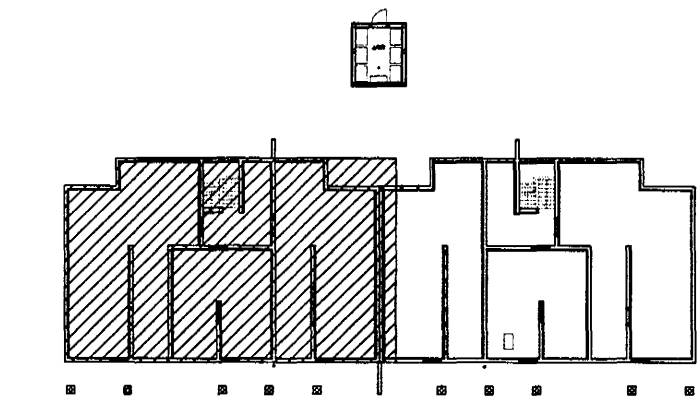

AFSTÖÐUMYND 1:500

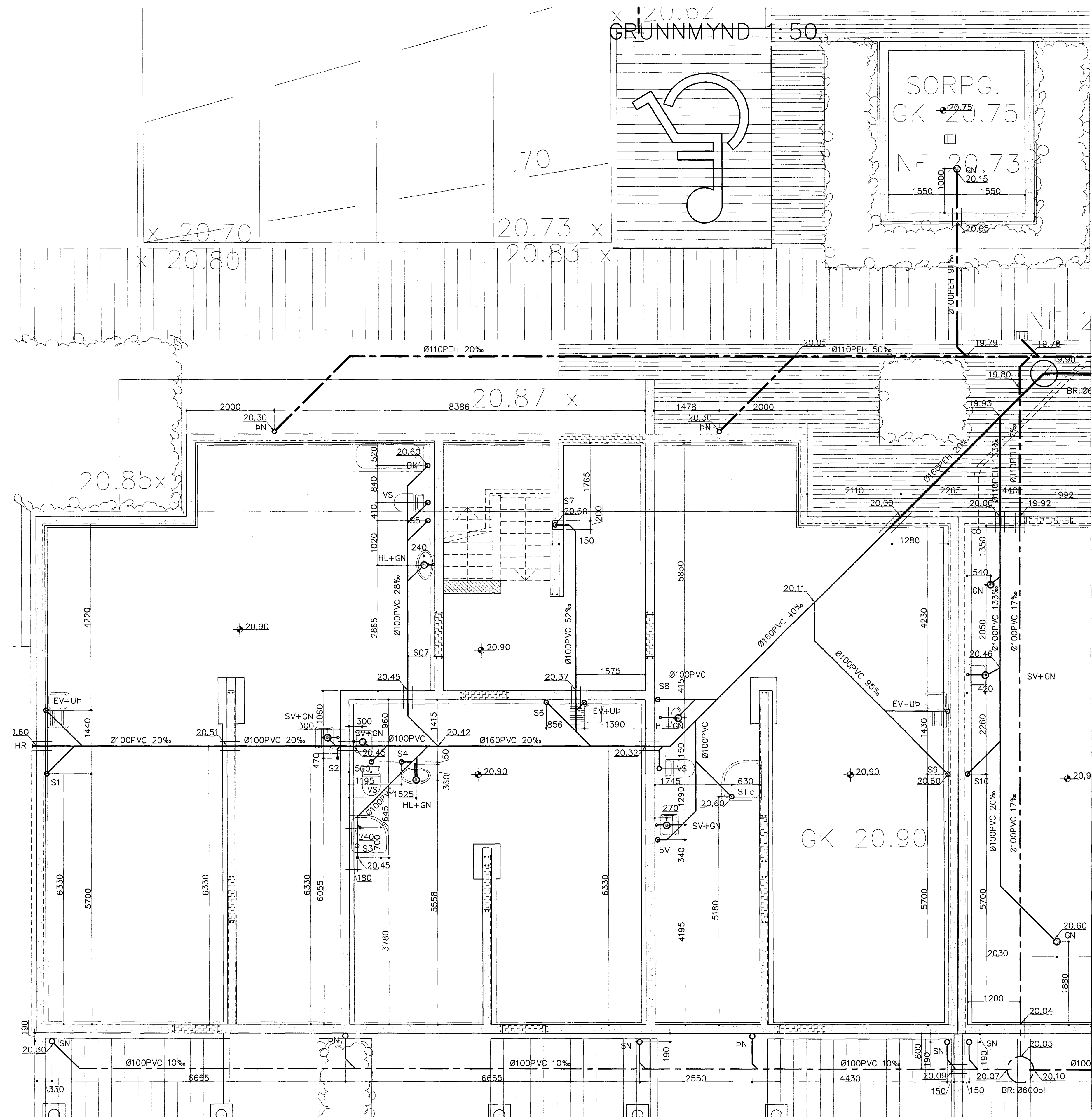

Framhald á teikningu PJ02

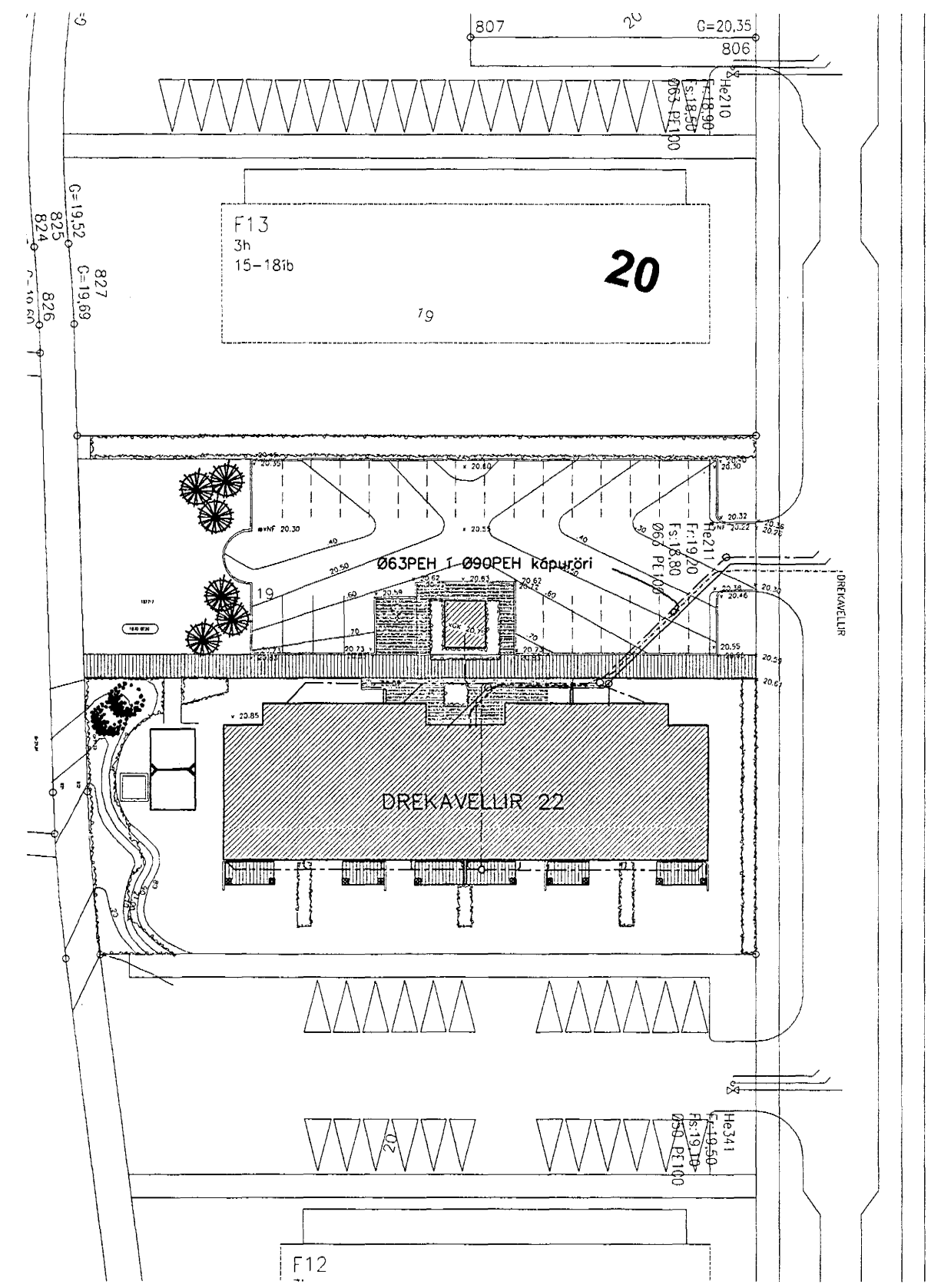

Byggingaútlittrúi Hafnarfjarðar
Alfreitt Þann
13 AUG. 2004
H6

Allt efni í frænnislagnum skal vera vottað af Rannsóknarstofnun Byggingariðnaðarins í samræmi við byggingarreglugerð og gildandi staðla.

Frænnislagnum eru hannaðar samkv. ÍST68 '85 og lagðar í jörðu samkv. ÍST 65 '75.

Uppgefnir kótar eru botnkótar röra,

Stokkar fyrir lagnum, (300x300) neðri brún skal vera 10cm undir uppgefnum botnkóta röra.

- Frænnisli PVC
- Frænnisli PEH
- Regnvatn PVC
- Regnvatn PEH
- Jarðvatnslagn PVC
- Jarðvatnslagn PEH
- Kaldavatnshéimæð
- BK: Baðkar
- ST: Steypibað
- GN: Gólfniðurfall
- HL: Handlaug
- EV: Eldhúsvaskur
- Up: Uppvottavél
- SV: Skolavaskur
- þS: Þvagskál
- þV: Þvottavél
- VS: Vatnssalerni
- GN: Gólfniðurfall
- þN: Þakniðurfall
- SN: Svalaniðurfall
- GK: Gólfkóti
- SA: Auka fallstammi.
- S1: Fallstammi & nr.
- BR: Brunnur
- NB: Niðurfallsbrunnur
- HR: Hreinsistútur

Breytingar	DREKAVELLIR 22 HF		H BS T BD S
Nr.	Dags.	Nafn	
Verkfræðistofa Þráinn & Benedikt Laugavegi 178, 105 Rvk. Sími: 553 1770, 568 7775, Fax: 568-7701 Netfang: verkfræðistofa@verkfræðistofa.is			
Lagnir í jörð			
			M. 1:50
			Nr. PJ01
			Dags. 13.08.04
			080149-3609