

GRUNNMYND 1:50

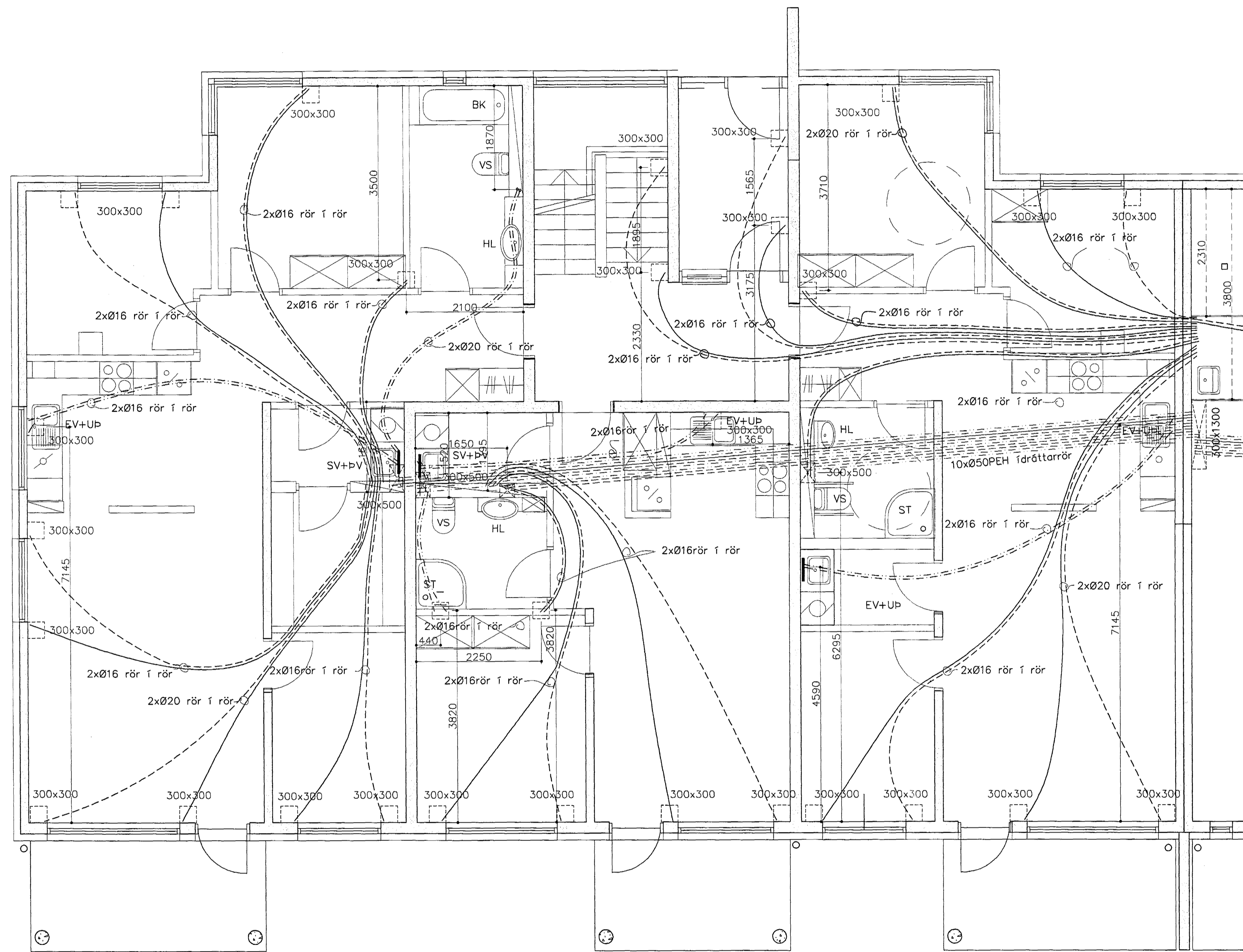

Framhald á teikningu P102

LAGNIR Í GÓLFPLÖTU 1:20

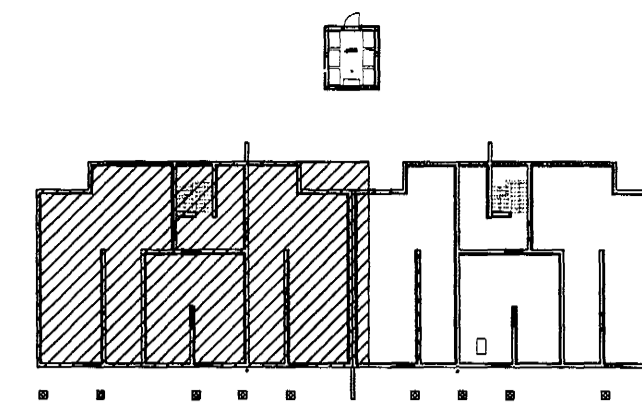
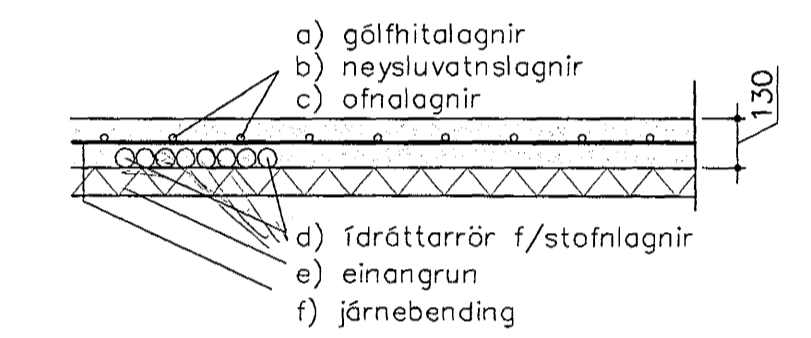

□ Þynning í gólf fyrir gólfðásir
 ⊗ Gat í gólf, einangrun til að taka upp stofnlagirnir.

Skýring: INNSTEYPTAR LAGNIR.

Allt vatnslagnarefni skal vera vottað af Rannsóknarstofnun Byggingariðnaðarins í samræmi við byggingarreglugerð og gildandi staðla.

vatnslagnarefni í gólfum, rör í rör Ø20x2,25 / Ø16x2,0. AL-PE rör með þrýstengjum af viðurkenndri gerð skv. DIN 16892/93. Lagnir festist á járnagrind.

Ídráttarrör fyrir stofnlagirnir í gólfi skulu vera Ø50PEH kápurör

Byggingaulltrúi Hafnarjarðar
 Afgreitt þann
 13 AUG. 2004
 Hó

Breytingar	DREKAVELLIR 22 HF		
Nr.	Dags.	Nafn	
			Verkfæðistofa Þráinn & Benedikt Laugavegi 178, 105 Rvík. Sími: 553 1770, 568 7775, Fax: 568-7701 Netfang: verkfaedistofa@verkfraedistofa.is
			H BS T BD S M 1:50 Nr. P101 Dags. 13.08.04 080149-3609
			Innsteyptar lagnir