

GRUNNMYND 1:50

Framhald á teikningu P103

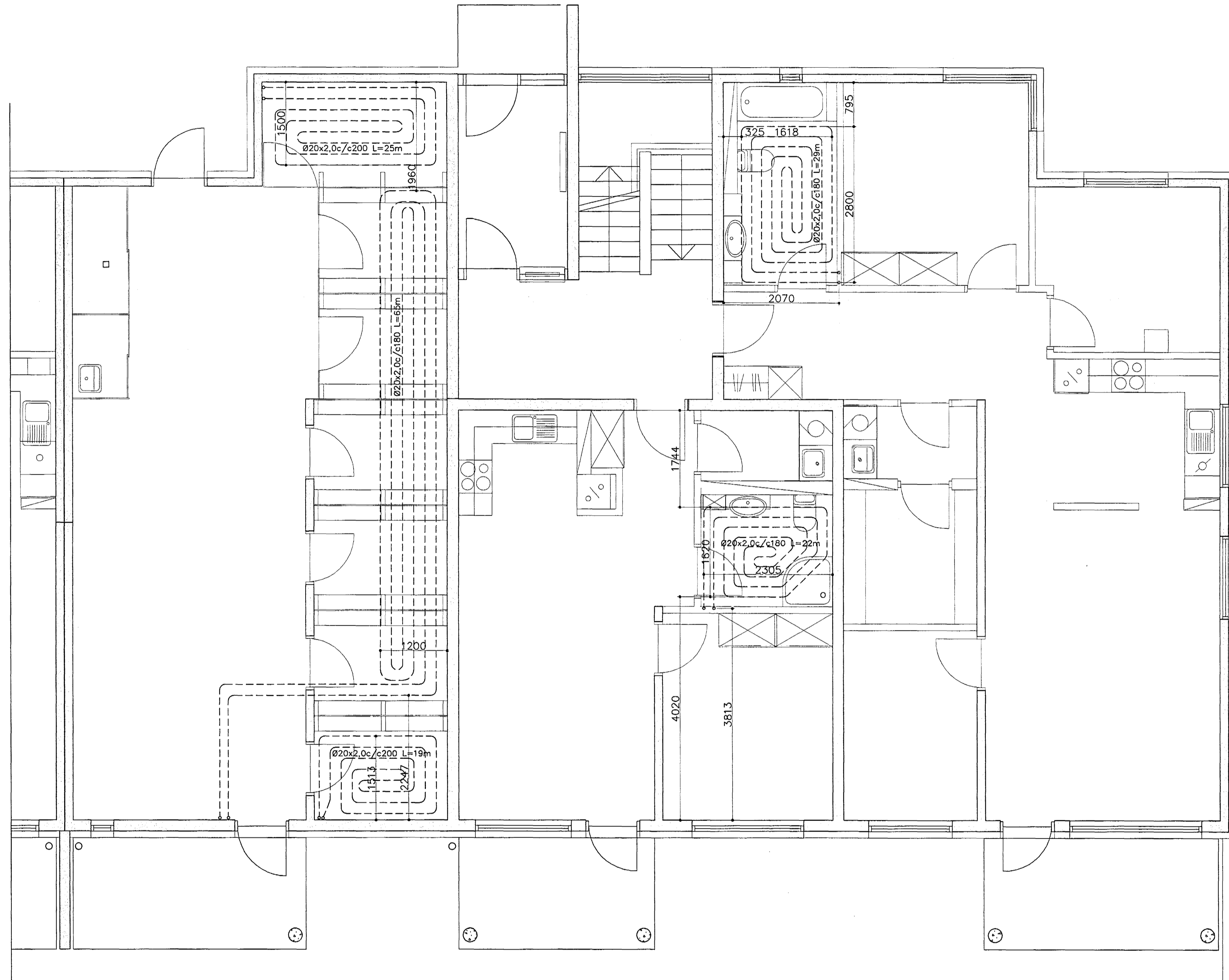

LAGNIR Í GÖLFPLÖTU 1:20

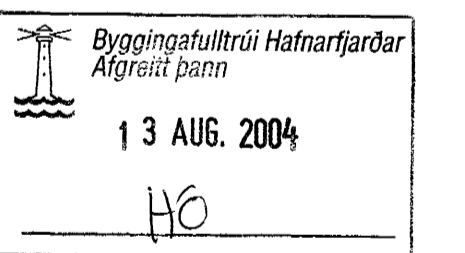
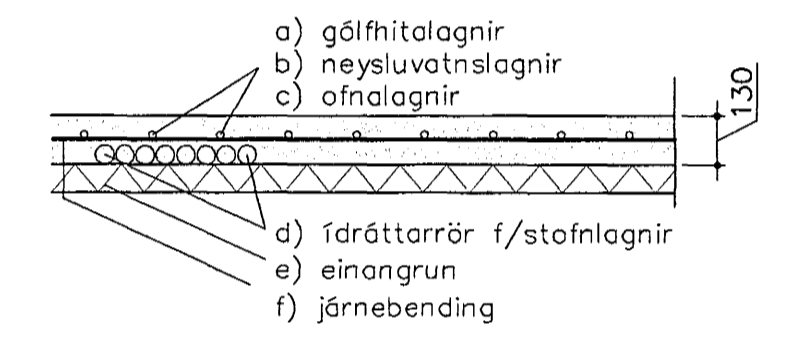

Skýring: Gólfhitalagnir.

Allt efni í hitalagnir skal vera vottað af Rannsóknarstofnun Byggingariðnaðarins í samræmi við byggingarreglugerð og gildandi staðla.

Lagnir í gölfhita Ø20x2,0mm c/c18 PEXa-rör sùrefnisupptöktreg og af viðurkenndri gerð.

Breytingar	Nr.	Dags.	Nafn	
				DREKAVELLIR 22 HF
			Verkfræðistofa Þráinn & Benedikt	HBS   T   DD   S
			Laugavegi 178, 105 Rvk.	M 1:50
			Sími: 553 1770, 568 7776, Fax: 568-7701	Nr. P103
			Netfang: verkfræðistofa@verkfræðistofa.is	Dags. 10.08.04
			Innsteyptar gölfhitalagnir	080149-3609