

GRUNNMYND 1:50

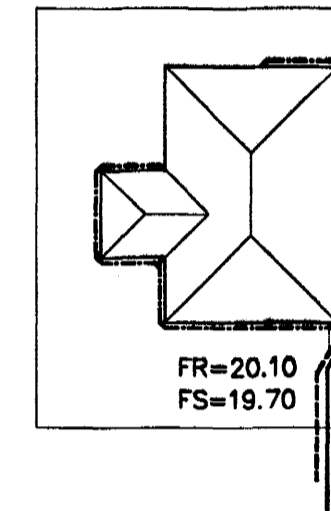

AFSTÖÐUMYND 1:500

TÁKN FYRIR LAGNIR

SKOLPLÖGN
REGNVATNSLÖGN
JARÞVATNSLÖGN
JARÞVATNS + REGNVATNSL.
NEYSLUVATN
BAKRENNSLI HITAVEITU

SKÝRINGAR

Frósvaitlagirnir undir botnplötu og utan með hási skulu vera úr PVC.
 Áður en byrjað er á lagningu röra skal jafna undirlagið vandlega en undir og umhverfis rörin skal vera minnst 150 mm sandlag. Leggja skal rör með vandvirkni á sandlagið þannig að engar skemmdir verði á rörinu og það fái jafnan stuðning.
 Skeyta skal rör með þar til gerðum þéttihring.
 Þess skal gett að rör geti þanist eðlilega.

Byggingafráttíð Hafnarfjarðar
 Afgreitt þann
 04 AUG. 2004
 H6

Br.	Dags.	Eðli breytinga	Sign.
FURUVELLIR 16 HAFNARFIRÐI			
GRUNNMYND-GRUNNLAGNA			
MKV. 1:50 1:20			
DAGS. JÚLÍ 2004			
VERK NR. 2420			
TEIKN. NR. 2-01			
HANNAÐ SIG. ÞORLEIFSS. KT. 241148-3009			
TEIKNAD G.H.			
YFIRFARIÐ			
TÆKNIPJÓNUSTA SIGURDAR ÞORLEIFSSONAR ehf STRANDGÖTU 11 220 HAFNARFIRÐI Sími 555-4265 FAX 565-2875 E-mail taeknihjonusta@islandia.is kt: 440693-2639			