

ÞRIFAKERFI, GRUNNMYND. 1:50

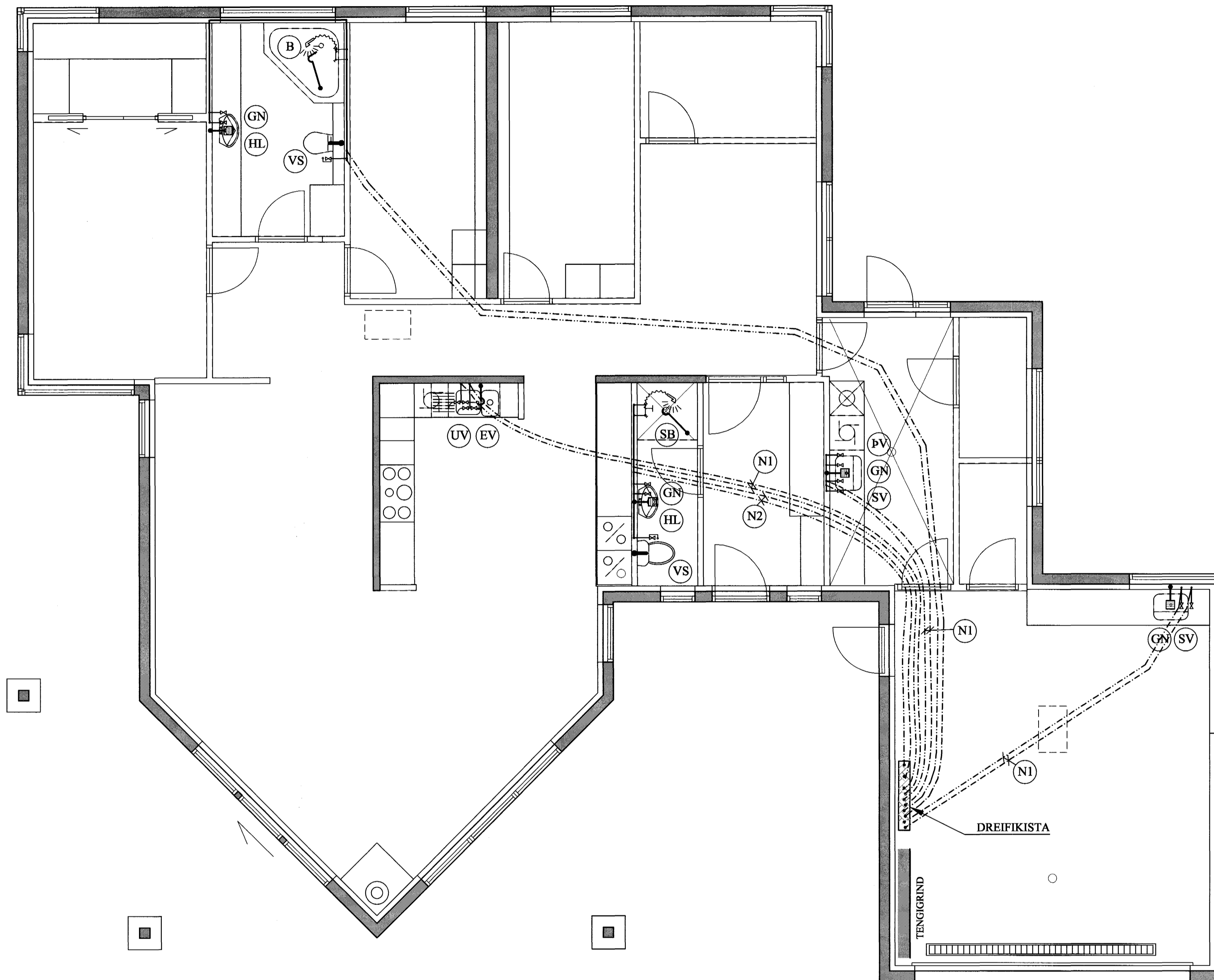

SNID X - X. 1:10

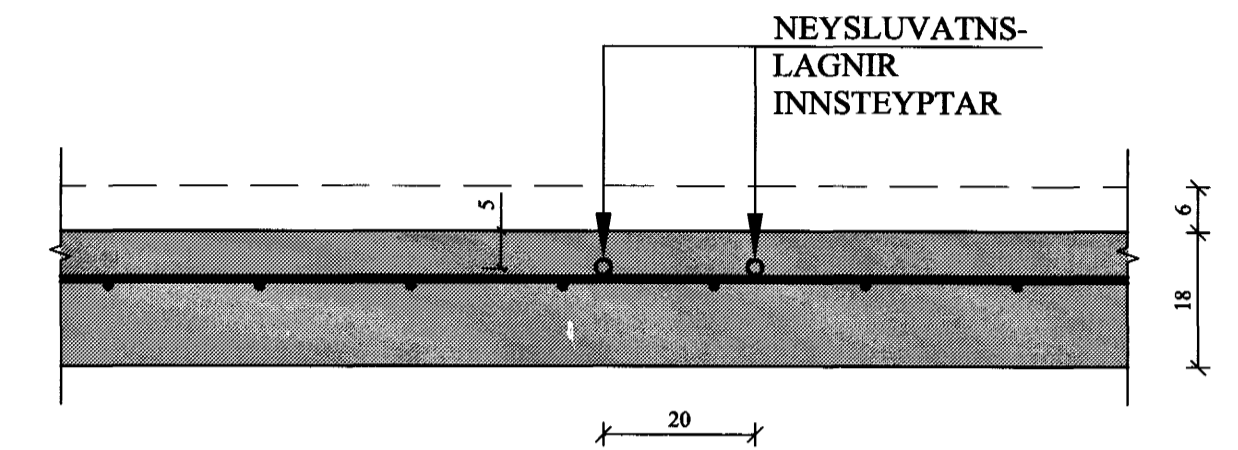

TAFLA YFIR TÖPPUNARSTAÐI:

Allir tappstaðir eru $\varnothing 15$ mm, nema annað sé tekið fram.

Tæki	Sk.st.	Fjöldi	Kalt	Heitt
Vatnssalerni	VS.	2	0,2	-
Handlaugar	HL	2	0,2	0,2
Stálvaskar	SV	2	0,4	0,4
Eldhúsvaskar	EV	1	0,2	0,2
Sturtuböð	SB	1	0,2	0,2
Þvottavél	ÞV	1	0,2	0,2
Uppþvottavél	UV	1	0,2	0,2
Garðkranar	G	1	0,3	-
Baðkór	B	1	0,2	0,2
Alls:			2,1 l/s	1,6 l/s

Heimæð vatnsveitu: PL $\varnothing 32$ (1")

(N2): NEYSLUVATNSLÖGN: PEX $\varnothing 20$ Í PL \varnothing 34/29 FÓÐURRÖRI.

(N1): NEYSLUVATNSLÖGN: PEX $\varnothing 15$ Í PL \varnothing 29/25 FÓÐURRÖRI.

BREYTINGAR	

TILVÍSANIR:
SKÝRINGAR..... SÍÐ TÆKN. NR. 2-01
Sampykkt þann 28 OKT. 2004
Byggingafulltrúinn í Hafnarfirði
E.h. Sigurbjartur Halldósson

G. Jónsson

Reikn.	JKR/AJG	Mars 2004	Útgefð:	10.04.2004
Tekn.	AJG/RMJ	Mars 2004	Kvarði:	1:50
Alh.				
Samþ.				

FURUVELLIR 12
Hafnarfirði

Nr. 2-03

Verkhúti
ÞRIFAKERFI, GRUNNMYND.
NEYSLUVATNSLÖGN,
TAFLA YFIR
TÖPPUNARSTAÐI.

Jón Kristjánsson
Byggingafermiðeigandi
FYFI
Skólagesta 19
101 Reykjavík
Sími: 551-9820 Fax: 963-2154
Netfang: jkris@fyfi.is
http://www.fyfi.is