

Grunnlagnir, Grunnmynd. 1:50

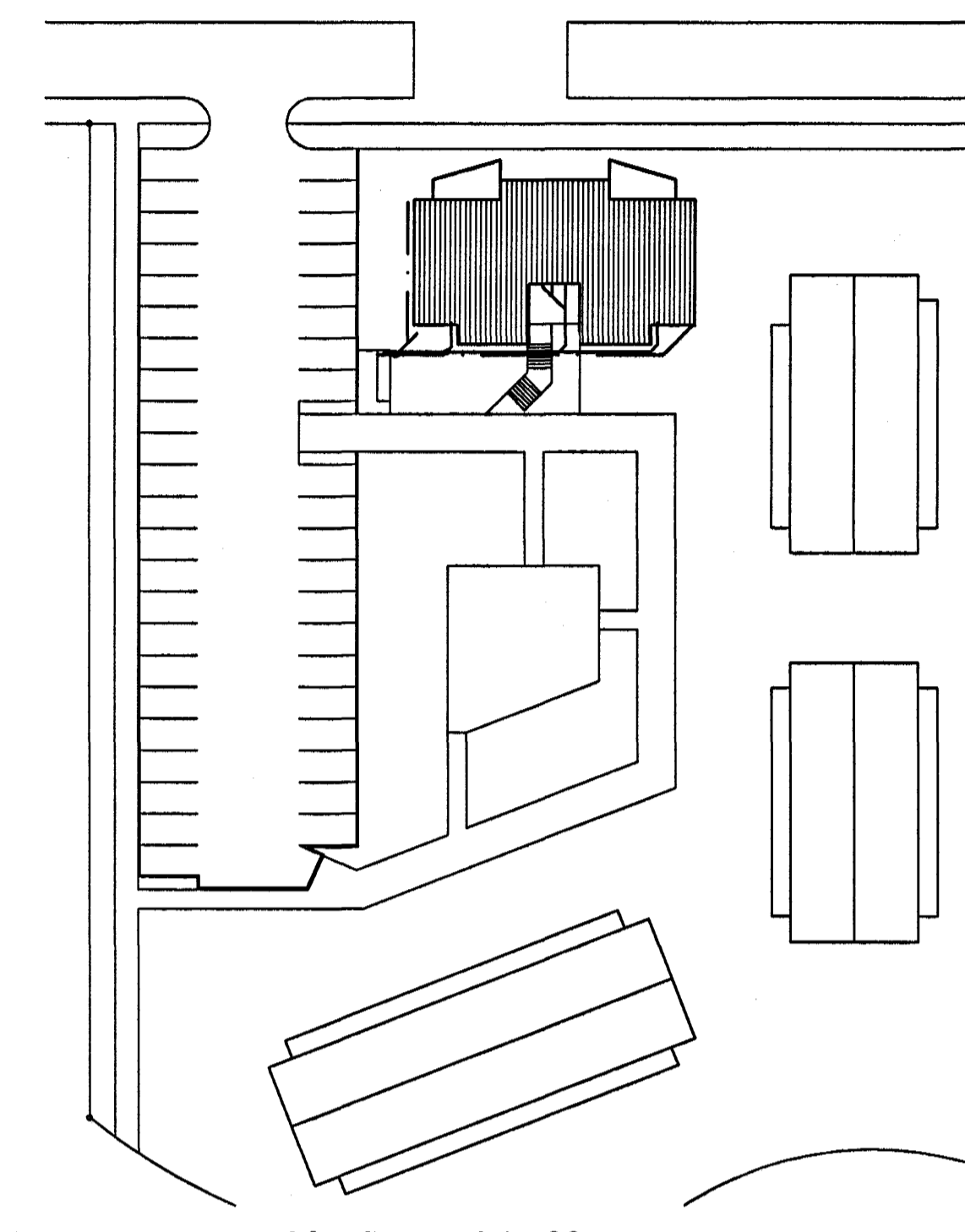

Afstöðumynd 1:50

Tákn fyrir lagnir

- Skolplögn
- Regnvatnslögn
- Jarðvatnslögn
- Jarðvatns+Regnvatnslögn
- Neysluvatn
- Bakrennsli Hitaveitu

- VS Vatnssalemi
- HL Handlaug
- BK Bæðkar
- SB Steypibað
- EV Elduvaskur
- pV Þvottavél
- SV Skoivaskur
- GNF Gegnumstreymsniðurfall
- NF Niðurfali
- FP Fallþöpa
- pN Þakniðurfali

Skýringar

Fráveitilagnir undir botnplötu og utan með húsi skulu vera úr PVC.
 Grafa skal fyrir lögnum í fullþjappað fyllingaefti.
 Undir og umhverfis rörin skal vera minnst 150 mm sandlag.
 Lagnir skulu liggja á belgnum ekki á múffum.
 Skeyta skal rör með þar til gerðum þéttihringjum.
 Þess skal gett að rör geti þanist eðlilega.

Samþykkt þann
 26 OKT. 2004

Byggingafrúðinn í Hafnarfirði
 F.h. Sigurbjartur Halldórsson

Útgáa	Breyting	Dagsetning	Hannað
Sveinbjörn Hinriksson Byggingatæknifræðingur Kf. 160951-2629 Brekkugötu 9 Hafnarfirði Sími: 555-4008, 661-6951 Netfang: sveinh@si.is		Staður Engjaveilir 6 Hafnarfirði Skýring Grunnlagnir	
Hannað / Tolknað	Kvarði	Dagsetning	Verkr.
<i>Sveinbjörn Hinriksson</i>	1:50	1:500	20.10.04
			17-04
			2-01

Arndur Mjølhus