

Veggir 2. hæð, þakvirki, 1:50

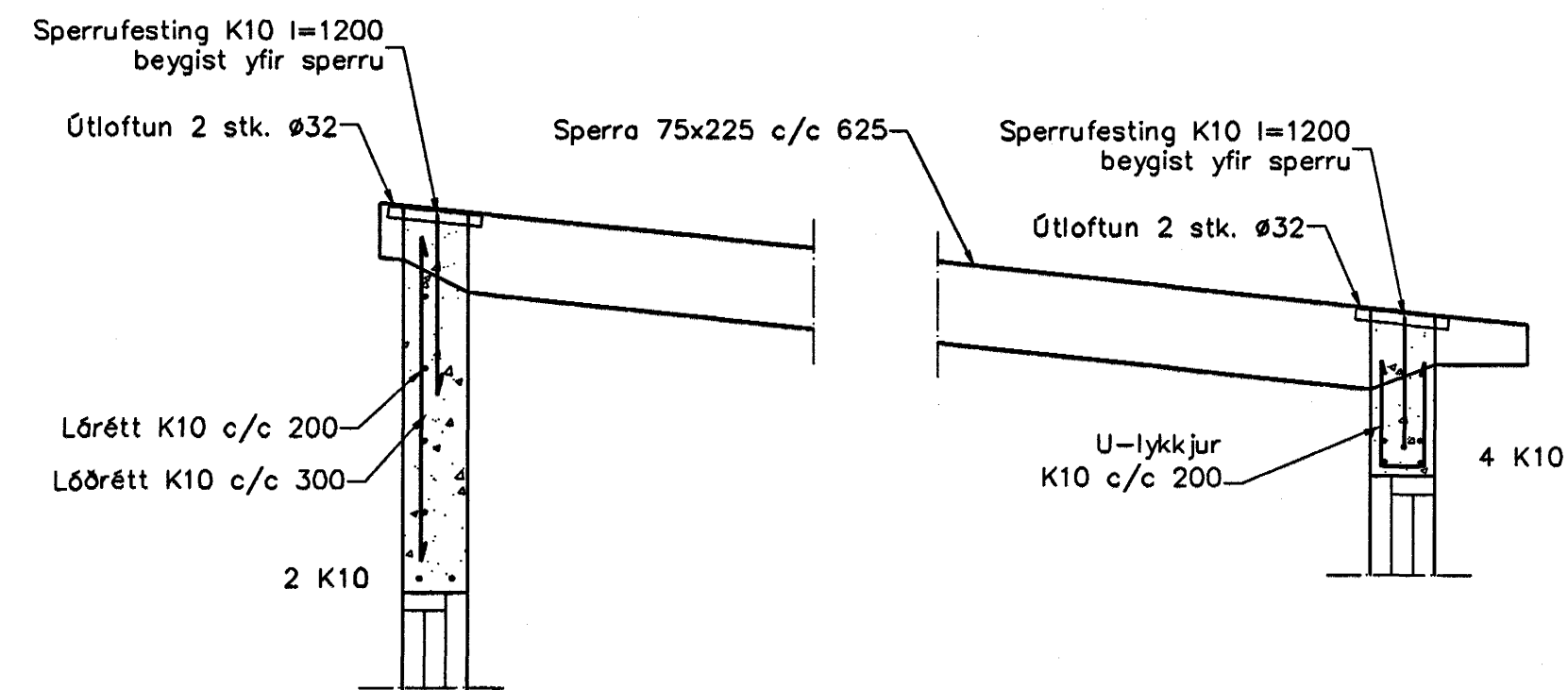

Snið 1
1:20 1-03

Skýringar

Almennar skýringar sjá blað 00-01
 Steypa C25/28 samkv. ENV 206 (250)
 Brotþolsflokkur: skal vera minni en 0,55
 Vatnssementsstaða: 5-7%
 Loftmagn: 60-80 mm

Samþykkt þann 25 OKT. 2004
 Byggingafultráðinn í Hafnarfirði
 E.h. Sigurbjartur Halldórsson

Sveinbjörn Hinriksson

Útgáfa	Breyting	Dagsetning	Hannað
Sveinbjörn Hinriksson Byggingateknifræðingur Kl. 160651-2629 Brekkuölu 8 Hafnarfóli Sími: 565-4008, 861-9651 Netfang: sveinh@sil.is		Staður Fífuvellir 1 og 3 Hafnarfirði	
		Skýring Veggir 2. hæð, þakvirki	
Hannað / Teiknað <i>Sveinbjörn Hinriksson</i>	Kvart 1:50 1:20	Dagsetning 20.10.04	Teikn.n. 30-04 1-03