

48x220 BOLTAD Á VEGG MEÐ MÚRBOLTUM M12x150 C800, SKINNUR 40x40x4 GALV. MILLI TIMBURS OG STEINS KOMI TJÖRUPAPPI

48x220 BOLTAD Á VEGG MEÐ MÚRBOLTUM M12x150 C800, SKINNUR 40x40x4 GALV. MILLI TIMBURS OG STEINS KOMI TJÖRUPAPPI

ALMENNT KOMA 2K12 Í KRINGUM STEYPUOP ER GANGI 60CM ÚT FYRIR KANT OPS

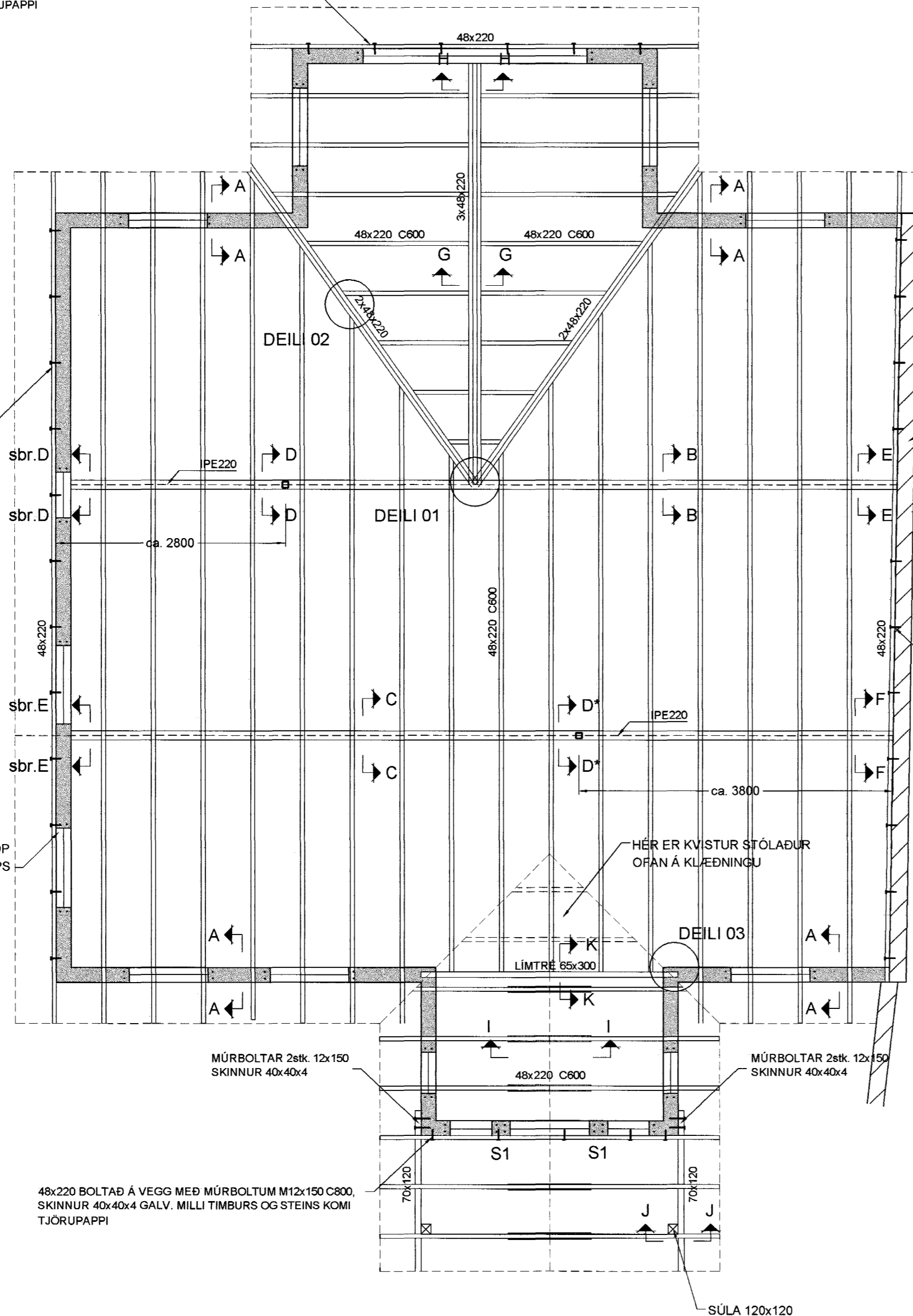

48x220 BOLTAD Á VEGG MEÐ MÚRBOLTUM M12x150 C800, SKINNUR 40x40x4 GALV. MILLI TIMBURS OG STEINS KOMI TJÖRUPAPPI

MÚRBOLTAR 2stk. 12x150 SKINNUR 40x40x4

MÚRBOLTAR 2stk. 12x150 SKINNUR 40x40x4

SÚLA 120x120

GRUNNMYND 1:50

ELDRI VEGGUR ER SKÁSTRIKAÐUR

48x220 BOLTAD Á VEGG MEÐ MÚRBOLTUM M12x150 C800, SKINNUR 40x40x4 GALV. MILLI TIMBURS OG STEINS KOMI TJÖRUPAPPI

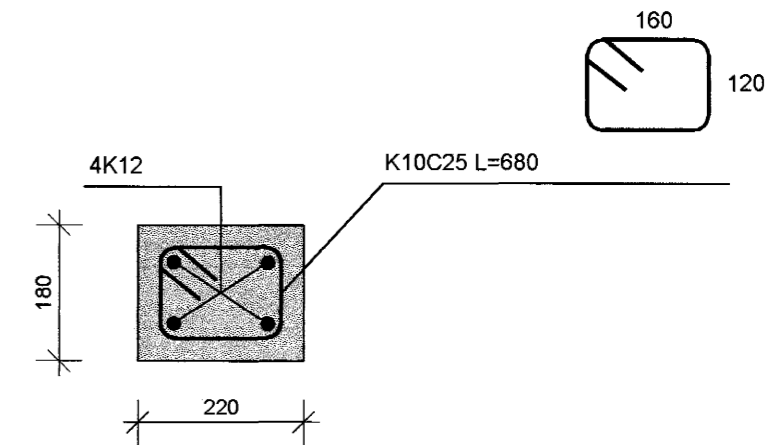

SÚLLA S1 1:10

SKÝRINGAR

ÚTVEGGIR ERU 18sm ÞYKKIR OG BENDAST MEÐ EINFALDRI GRIND #K10C200 STAÐSETT ca. 6sm FRÁ ÚTBRÚN. ALLIR BURÐAVIDIR ERU ÚR STYRKLEIKAFLOKKUÐU EFNI Í FLOKKI K18. ÞAR SEM TIMBUR LEGGST AÐ STEYPU KEMUR TJÖRUPAPPI Á MILLI. INNSTEYPT TIMBUR ER FÚAVARIÐ a.m.k. TVÆR UMFERDIR VEL ÚT FYRIR STEYPU. ÞAKIÐ ER HEILKLÆTT MEÐ 25x150 SEM NEGLIST Í HVERJA SPERRU MEÐ 3 STK. 31/75 GALV. SAUM (EÐA SAMBÆRILEGU). NEGLINGARBORÐ SKULU VERA HEILLEG OG Í SEM MESTUM LENGÐUM. ÞAKJÁRN SKAL NEGLT MEÐ HEITGALVANHÚÐUÐUM KAMBSAUM 3.7/60. FYRSTA RÖÐ KOMI CA. 20 CM FRÁ ÞAKBRÚN Í HVERJA HÁBÁRU EN VÍXLIST Á 2 BORD. NÆSTU 2 RAÐIR KOMI MEÐ CA. 40 CM MILLIBILI Í AÐRA HVERJA HÁBÁRU. ANNAR STAÐAR SÉ NEGLT Í AÐRA HVERJA HÁBÁRU MEÐ 30 CM MILLIBILI. Á GÖFLUM KOMI SÍÐAN AUKARÖÐ ER NÁ 120 CM INN Á ÞAK.

25 OKT. 2004

Byggingafrúinn í Hafnarfirði
F.h. Sigurbjartur Halldórsson

AUSTURGATA 43 HAFNARFIRÐI
VIÐBYGGING

SPERRUR OG VEGGIR EFRI HÆÐAR
GRUNNMYND

HANNAÐ: KMP	TEKNAÐ: KMP	YFIR: KMP	DAGS.: ÁGÚST 2004
SAMÞYKKT: <i>[Signature]</i>			KT.: 130257-2409

VERKFRÆÐISTOFA KÓPAVOGS
Hamraborg 7 200 Kópavogi
Sími: 564-4422 Fax: 564-4433
Netfana: verkkoop@arkverk.com

SKJAL: KVARÐI 1/50
BLAÐ NR.