

SNEIÐING Í VASKRENNU

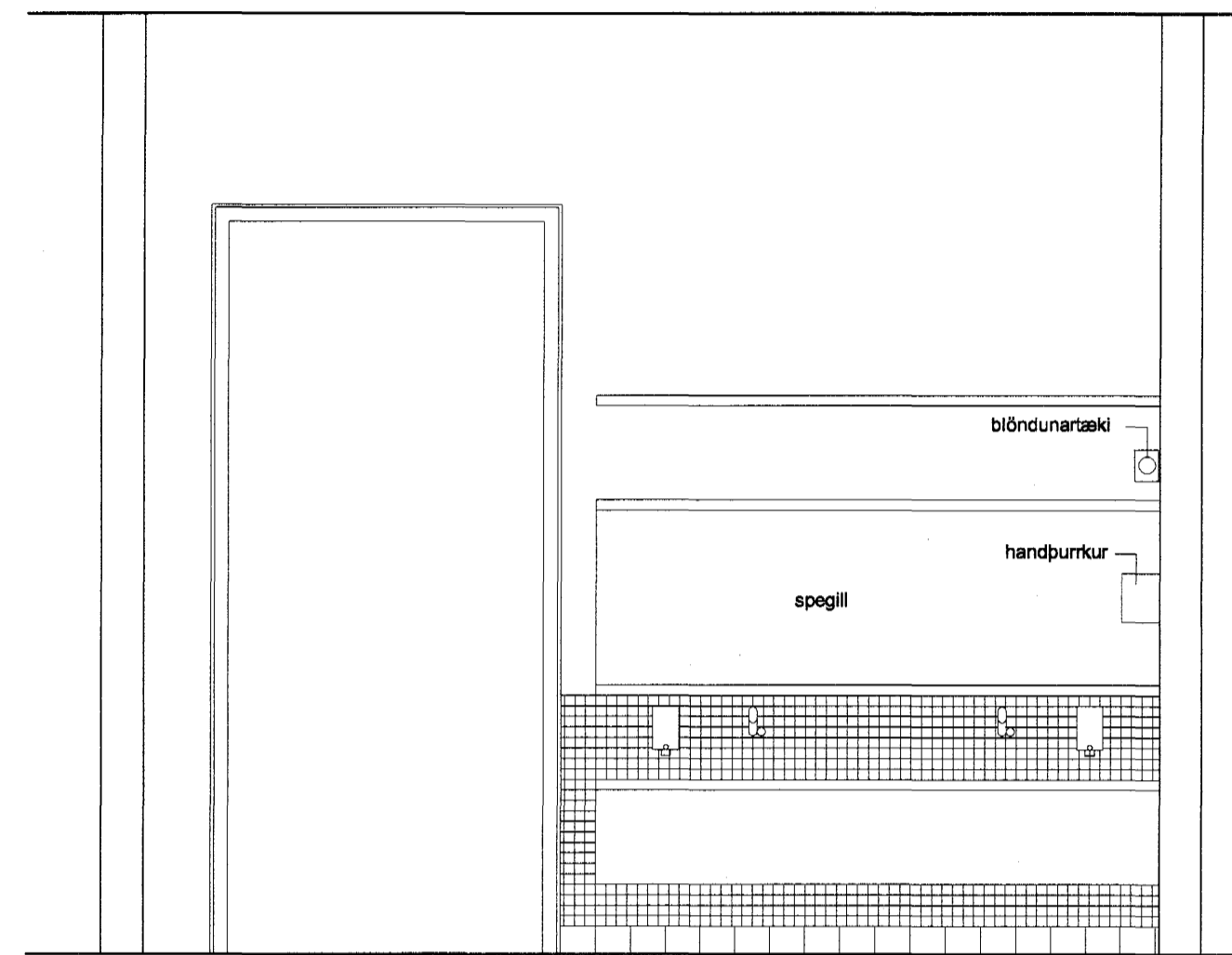

ÁSYND B:B, RÝMI 17

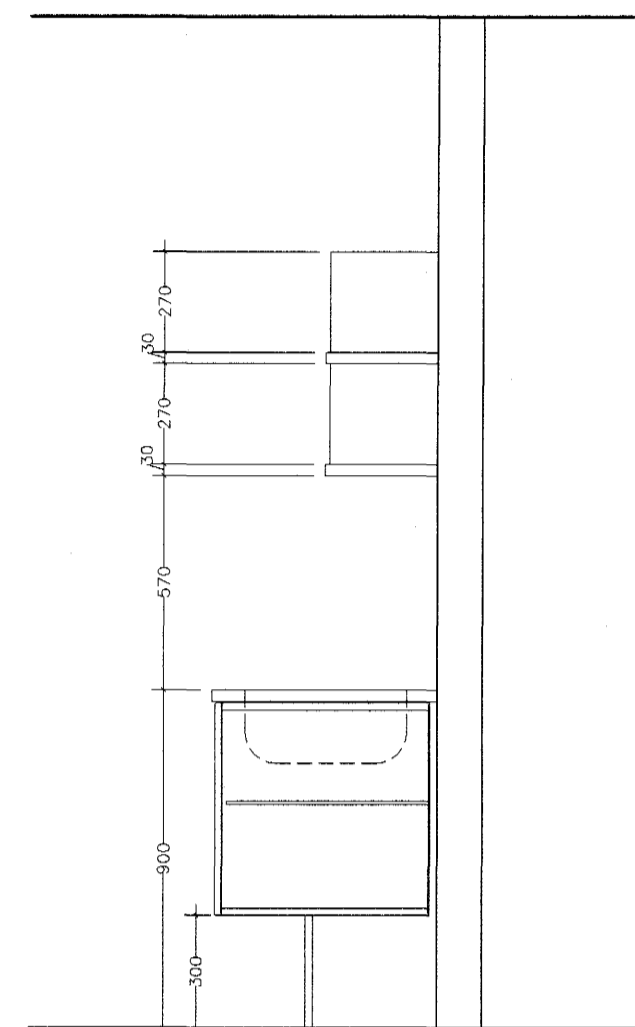

SNEIÐING Í VASK

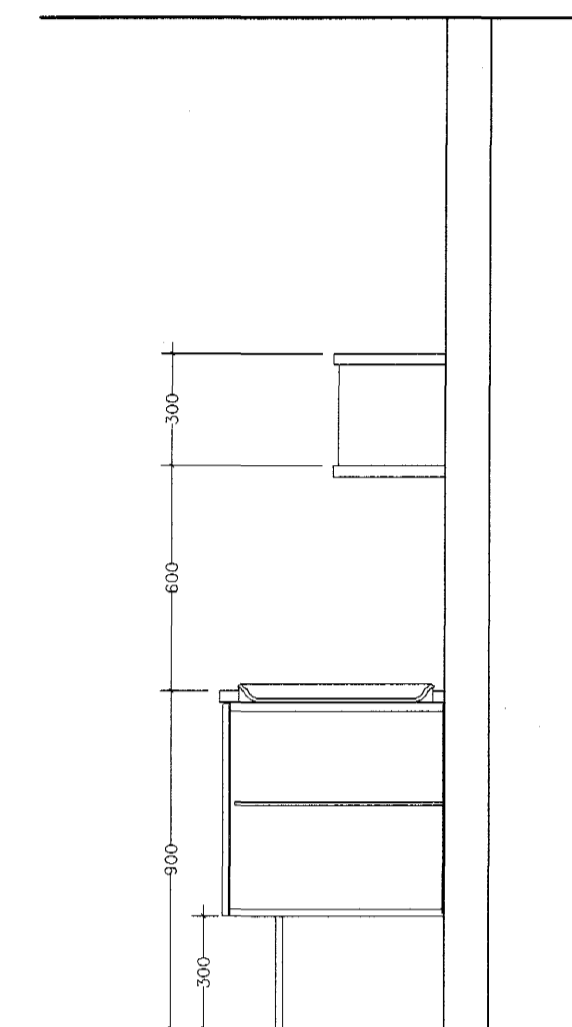

SNEIÐING Í SKIPTIBORÐ

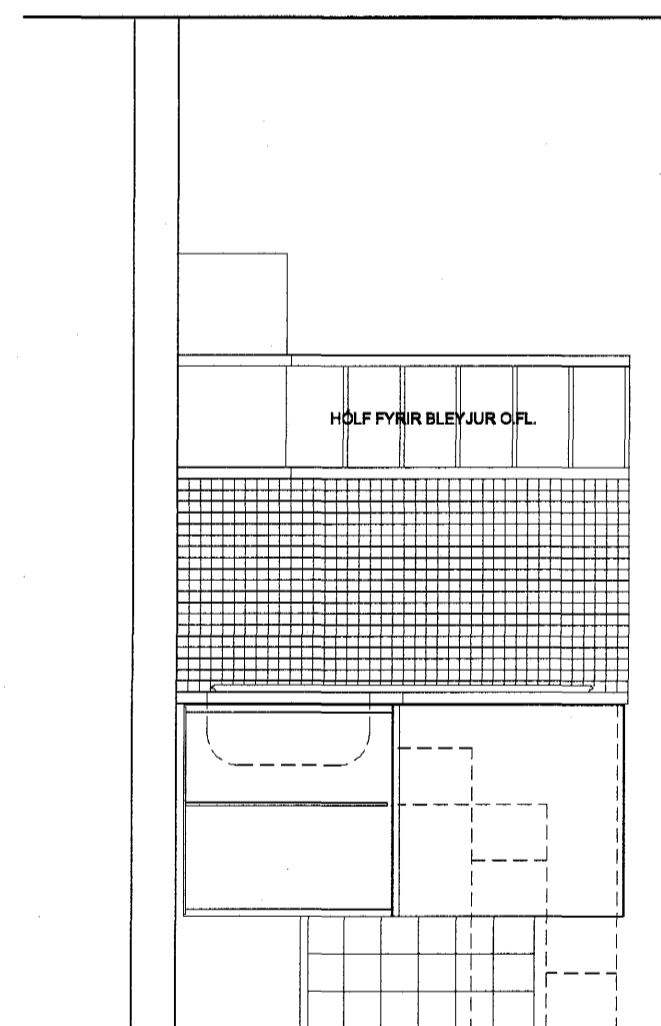

ÁSYND C:C RÝMI 17

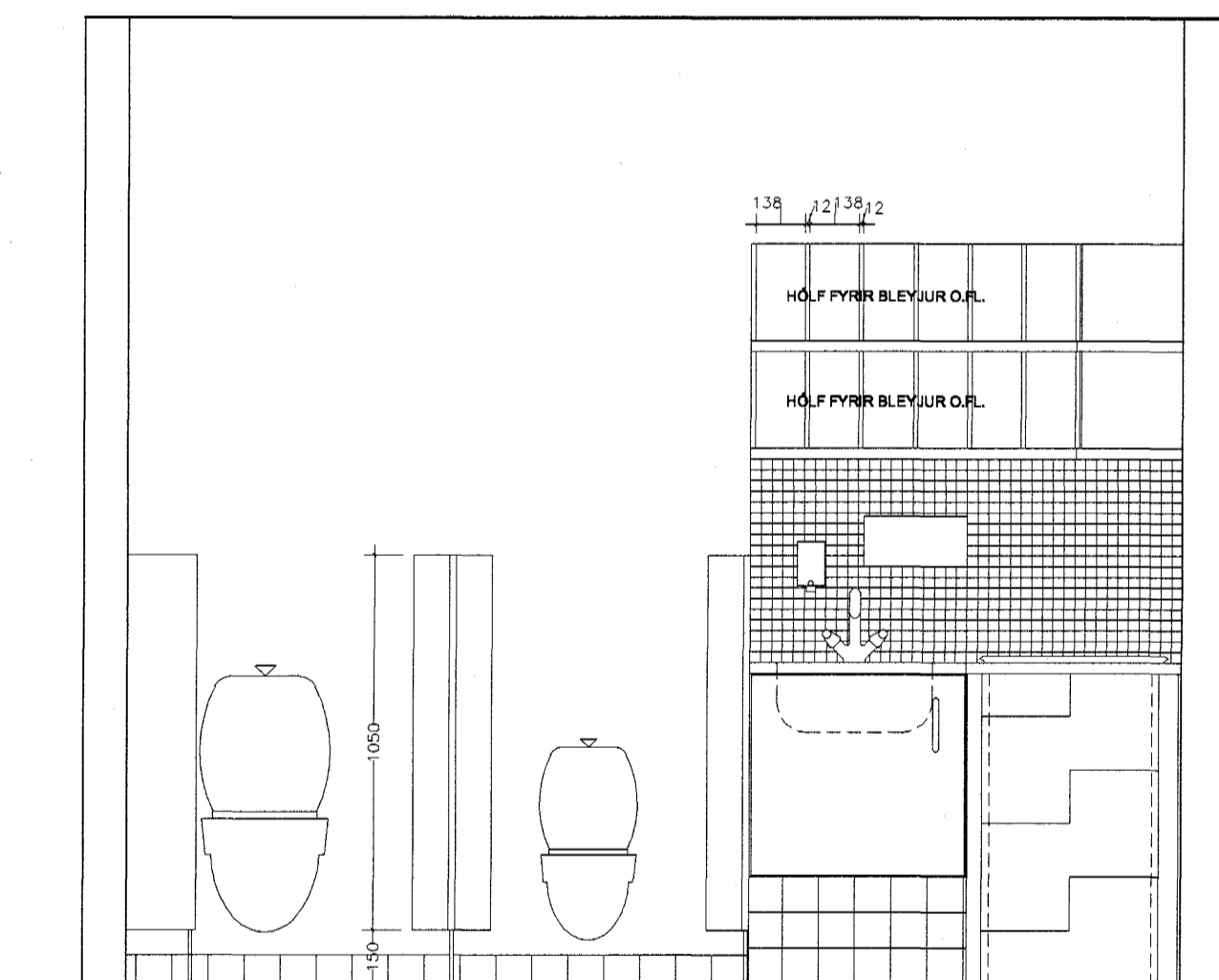

ÁSYND A:A, RÝMI 17

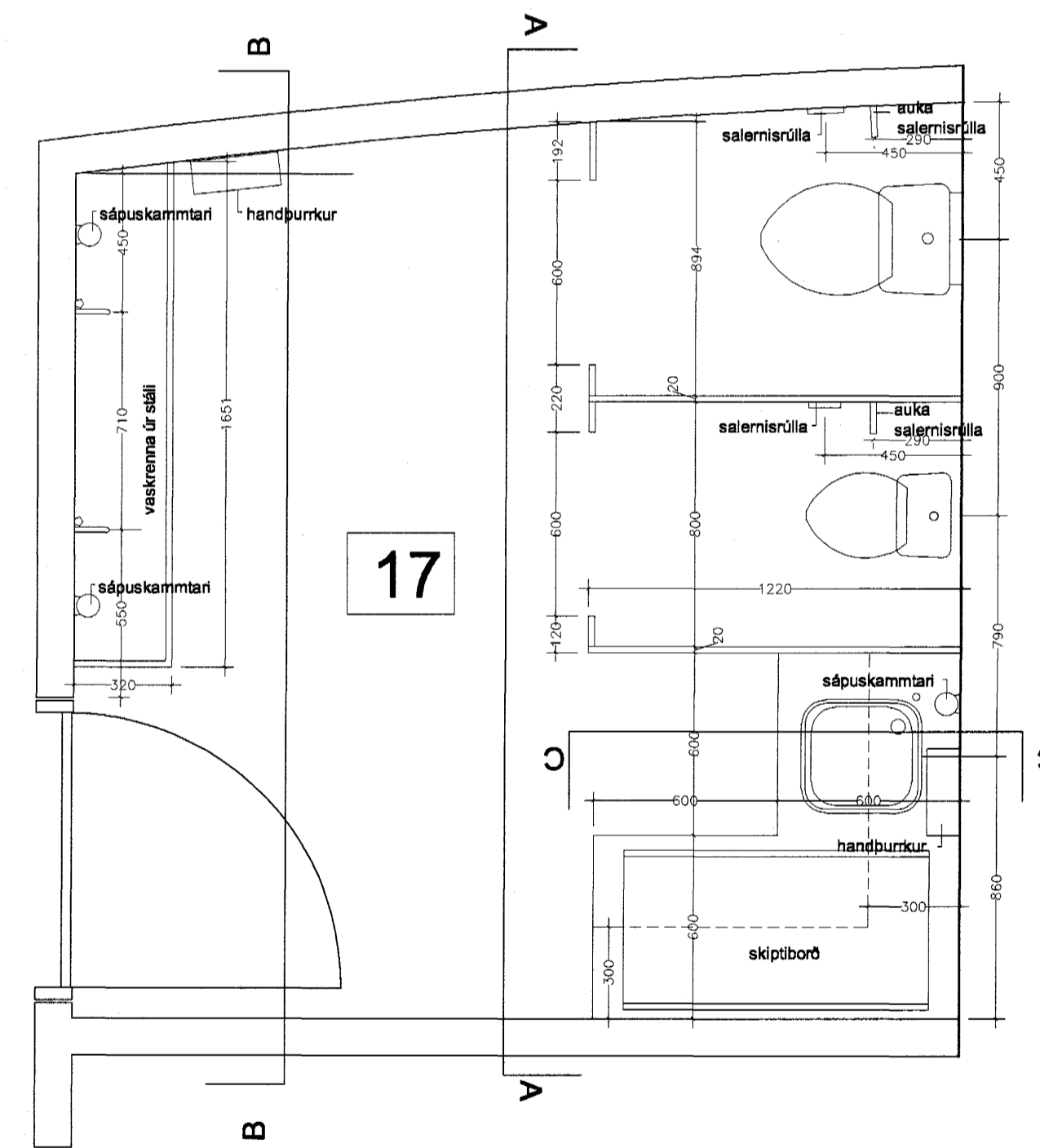

GRUNNMYND

SNYRTINGAR Á DEILDUM, RÝMI 17 (deild yngstu barna)

Birkispónlög borðinnrétting með innfældum einföldum stálvaski og hæðarstíllanlegu skiptiborði. Borðplata borðsins er úr duropal eða einhverju sambærilegu. Á skiptiborðið sjálf skal setja svamp klæddan vatnsheldu efni. Við enda skiptiborðsins er útdraganlegur stigi fyrir börnin. Yfir borði eru 2 stk 30 cm breiðar, birkispónlagðar hillur, sem hófaðar eru niður fyrir bleyjur o.fl. Sérhannaður stálvaskur (renna) í 50cm hæð, með 2 krönum. Ofan við vaskinn koma 3 plastlagðar hillur og spegill. Í kringum klósett eru vönduð skilrúm úr áli eða plasti. Við vaskrennu er gert ráð fyrir 2 sápuskómmturum og einu stafli fyrir handþurrkur. Við skolvask í Innréttingu er gert ráð fyrir 1 sápuskammtara og einu stafli fyrir handþurrkur.

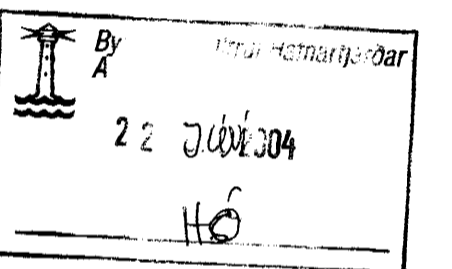

DE. 22.6.04

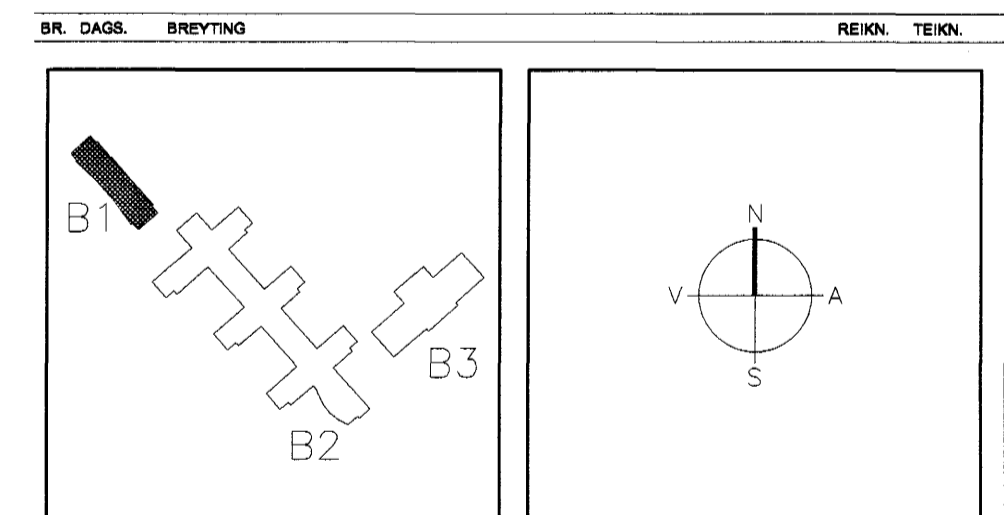

ARKITEKTAR
BERGSTADASTRÆTI 10, RVK.
sími: 551-1480, netfang: arkitekt@isholf.is

FINNUR BJÖRGVINSSON
HILMAR ÞÓR BJÖRNSSON
MARGRÉT SIGURDARDÓTTIR

LANDMÖTUN. EINAR E. SÆMUNDSEN
INGIBJÖRG KRISTJÁNSDÓTTIR
MARGRÉT SIGURDARDÓTTIR

VSÓ
VSÓ RÁÐGJÖF BORGARTONI 20, 103 REYKJAVÍK, Sími: 585-9000, Símiþólf: 585-9010, Netfang: vsos@vsos.is

TJARNARBRAUT 30
LEIKSKÓLINN HÖRÐUVELLIR

INNRETTINGAR
RÝMI 17
GRUNNMYNDIR, SNID, ÁSYNDIR

HANNAÐ/TEKNI. **SÓ/ÞB**
ATH.
SAMÞYKKT
KT. **000509-1389**

KLARÐI 1:20
VERKUR.

TEKNI. NR.
REYKJAVÍK **19.11.2001**

BR.