

SNEIDING A:A

I þurrkerbergjum eru 78 snagar fyrir blautan útfatnað og teinar fyrir blautu vettlinga o.fl.
Kjálkar sem snagar eru festir á eru úr ryðfrýju stáli.
Teinar fyrir vettlinga og plata sem þeir skrufast á eru úr blíkki.
Framan á teinana skal setja gúmmikúlur til að fyrirbyggja slýsahættu.

I hvoru fataherbergi eru 60 fatahólf, 30 og 30 í einingu.
Í rými 02 er önnur einingin 100mm lægri en hinar.
Hólfín eru smíðuð úr lökkuðum birkkrossvöð en skógrind úr blíkki.

FATAHÓLF BARNA, ÞURRKKLEFI, ÚTISNYRTING OG ÚTIGEYMSLA
RÝMI 1,2,3,4,5 OG 6. RÝMI 41,42,43,44,45 OG 46 ERU EINS NEMA
SPEGLVENT

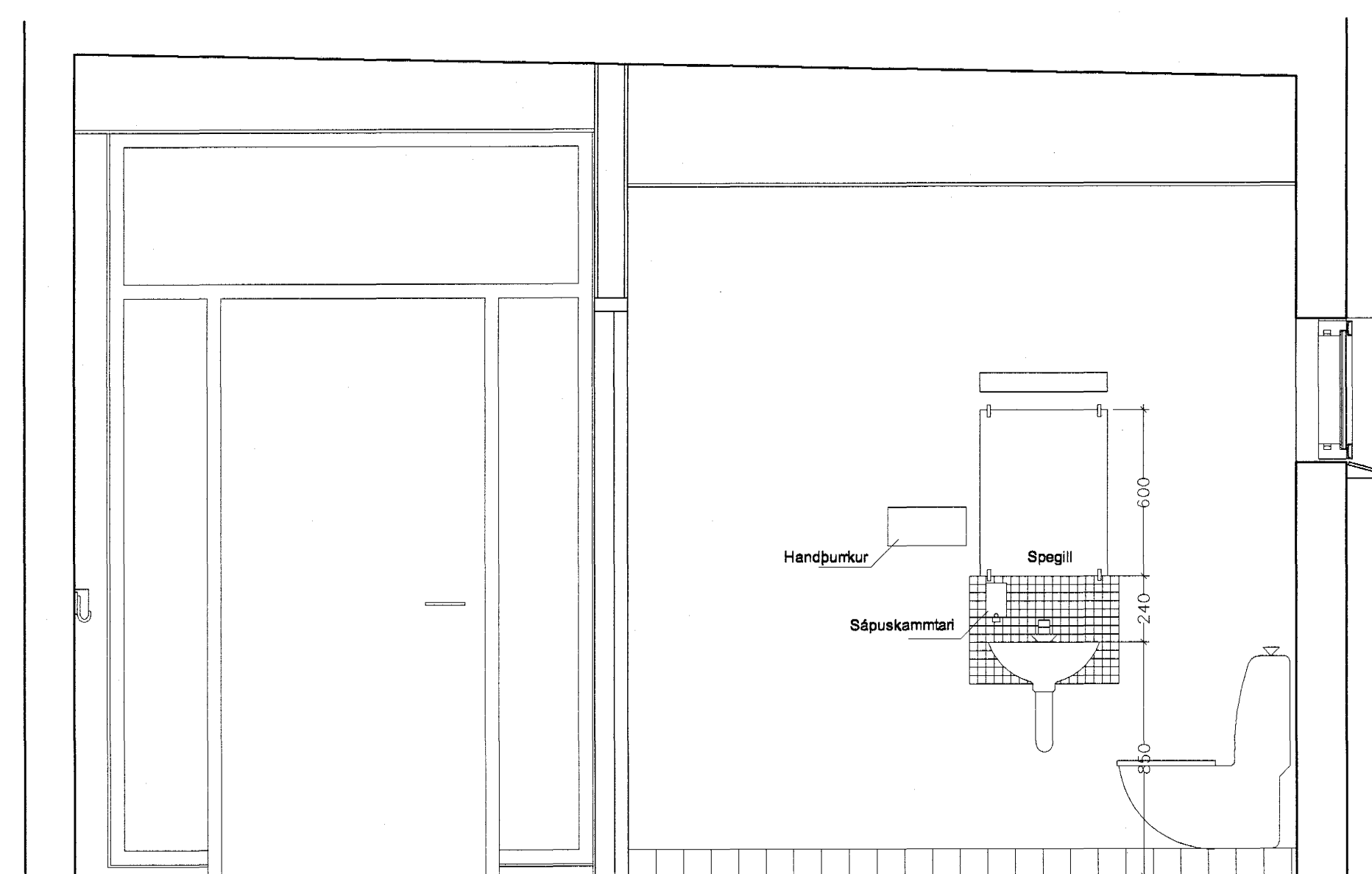

SNEIDING D:D
Útisnyrting.

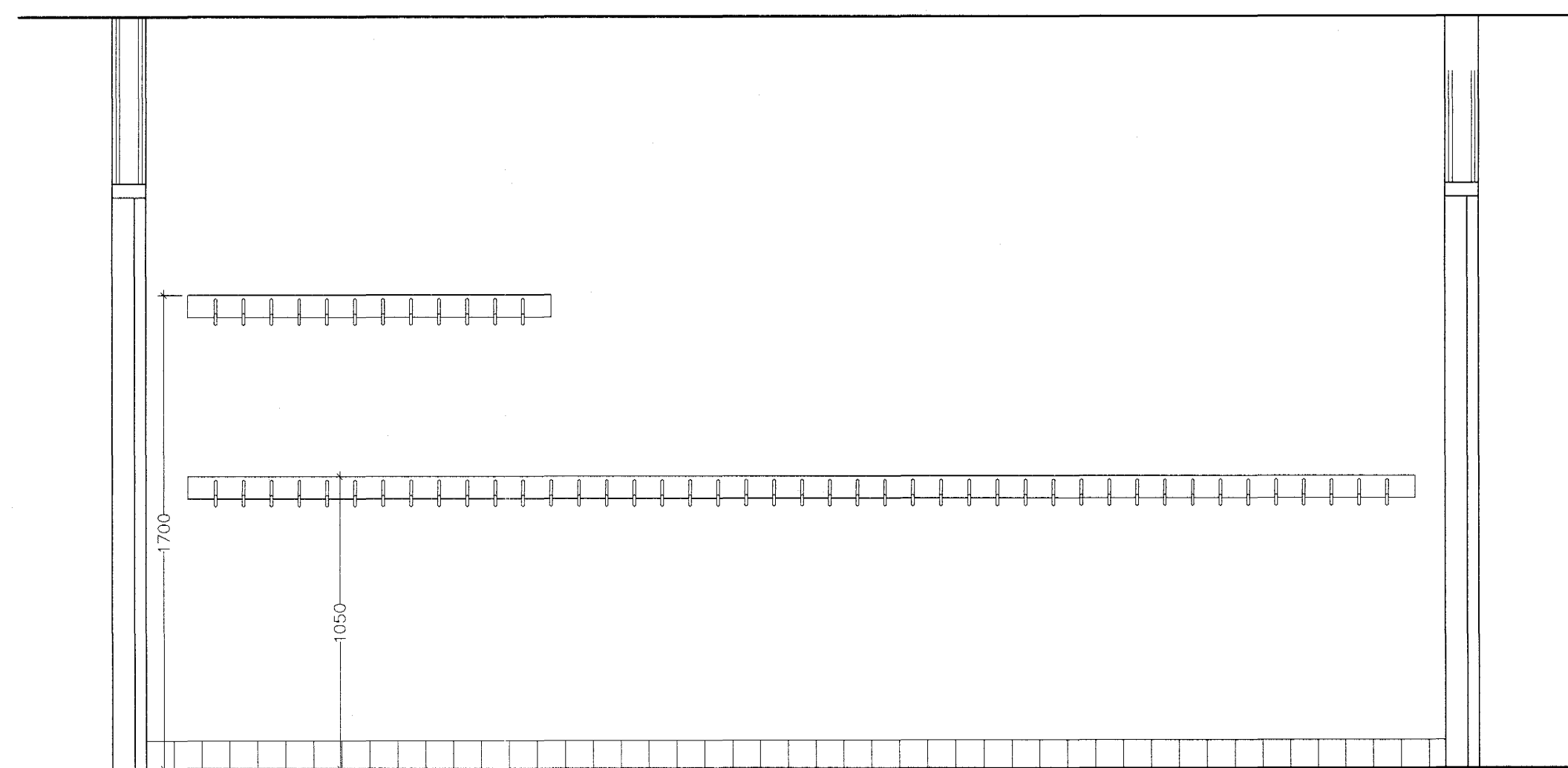

SNEIDING E:E
Á gangi eru snagar fyrir útfatnað barna og starfsmanna.

Byggingafróðfráttir
22 JUNI 2004
HÓ

A.E. 22.6.04

BR. DAGS. BREYTING REIKN. TEIKN.

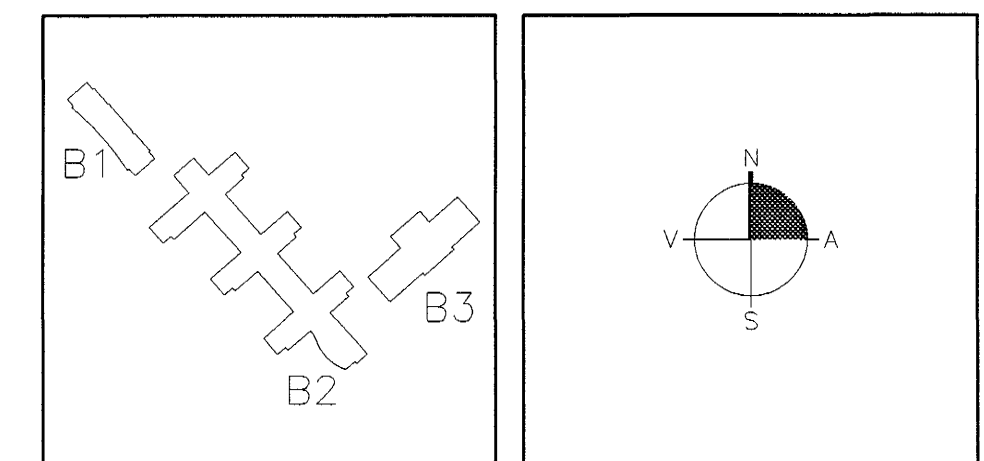

ARKITEKTAR
BERGSTAÐASTRÆTTI 10, RVK.
Sími: 551-1460, netfang arkitekt@isholf.is

FINNUR BJÖRGVINSSON
HILMAR ÞÓR BJÖRNSSON
SIGRÍÐUR ÓLAFSDÓTTIR

LANDMÓTUN
EINAR E. SÆMUNDSEN
INGIBJÖRG KRISTJÁNSDÓTTIR
MARGRÉT SIGURDARDÓTTIR

VSÓ
VÍSÓ RÁÐGJAF
BORGARTÚNI 20, 105 REYKJAVÍK. Sími: 555-9000, Símiþref: 555-9010, Netfang: vs@vs.is

TJARNARBRAUT 30
LEIKSKÓLINN HÖRÐUEVILLIR

INNRETTINGAR
RÝMI 1, 2, 3, 4, 5, 6, 41, 42,
43, 44, 45, 46
SNID OG ÁSTYNDIR

HANNAÐ/TEIKN. **SO/HSK**
ATH.
SAMÞYKKT
KT. **060509-1389**

KVARDI: 1:20
VERKNR. TEIKN. NR. **B1-A-VI-008**
REYKJAVÍK 16.11.2001
BR.