

- Flássning
- Bárustál
- 28x45 mm lektur c/c 90 cm
- 10x45 mm listar ofan á sperrum
- Þakpappi
- 25x150 mm borðaklæðning
- 34x90 mm tilsiðinn listi, slitinn við hvert loftrör
- Loftrör með neti, 1 stk í sperrubíl
- 50x225 mm sperrur
- Steyptur útveggur

DEILI 1:5
Hallandi þak-gaflar

DEILI 1:5
Hallandi þak-gaflar

1
37-01

2
20-04

- Bárustál
- 28x45 mm lektur c/c 90 cm
- flássning ofan í rennu
- 10x45 mm listar ofan á sperrum
- Þakpappi
- 25x150 mm borðaklæðning
- Loftrör m/neti, 1 stk í sperrubíl
- 100 mm þakrenna
- 70 mm niðurfallsrör
- flássning undir rennu
- 12x87 mm vatnasklæðning
- 50x225 mm sperrur
- 180 mm þakull m/vindvörn

- Rakavarnarlag, bolplast
- kíttað við steypaútveggi
- Afréttingar/raflagnagrind
- Loflaklæðning
- Blikk- eða timburgrind
- 100 mm þéttull
- Klæðning, td. gips
- Frágangur-sbr. deili 3

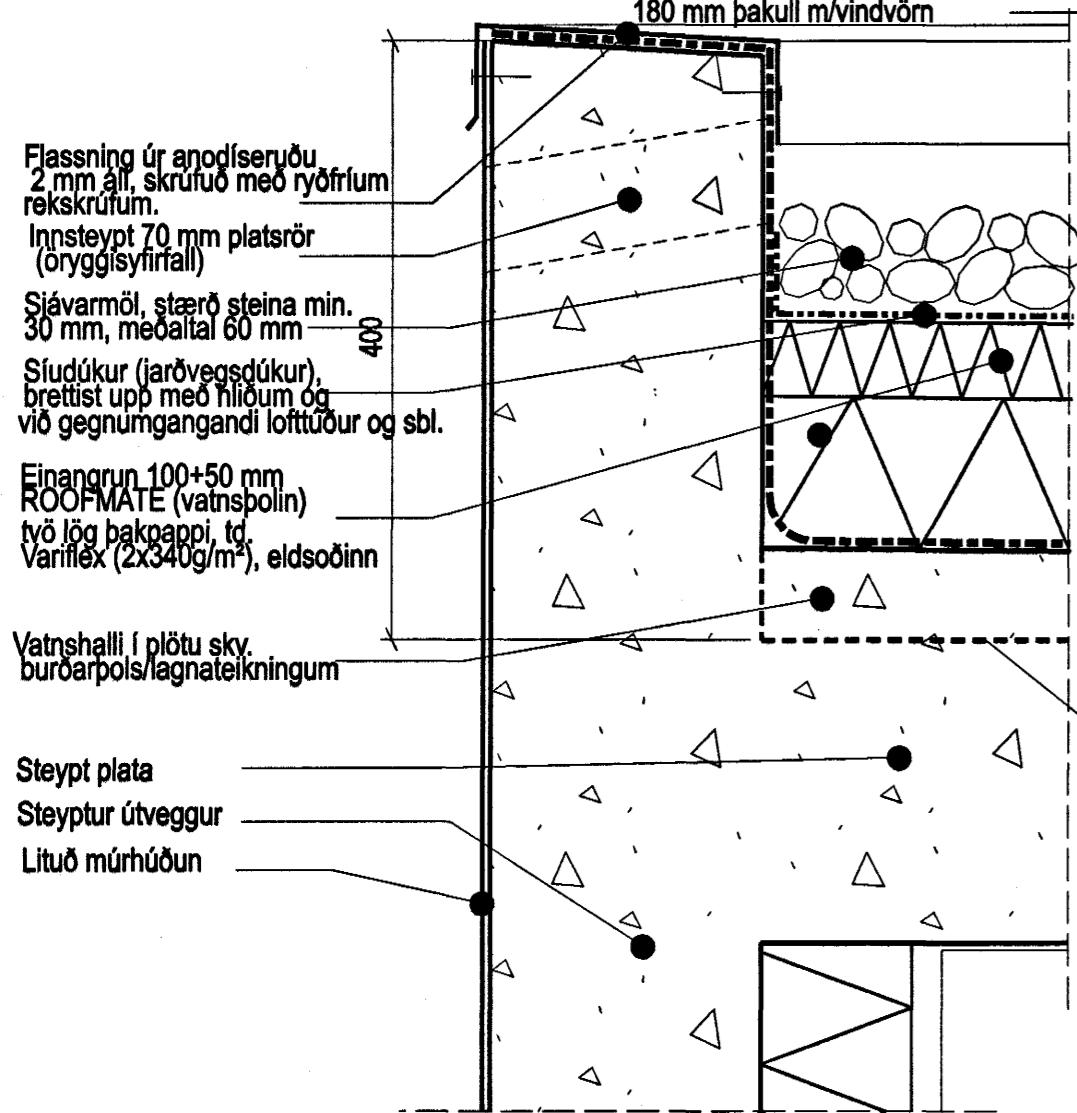

- Flássning úr anodíseryðu
- 2 mm áll, skrúuð með ryðfríum
- röskrúfum.
- Innsteypt 70 mm plaströr
- (öryggisyrifall)
- Sjávarmöl, stærð steina min.
- 30 mm, meðaltal 60 mm
- Síudúk (jarðvegsdúk),
- brettist upp með hliðum og
- við gegnumgangandi loftúður og sbl.
- Einangrun 100+50 mm
- ROOFMATE (vatnspolin)
- tvö lög þakpappi, td.
- Varilíx (2x340g/m²), eldsöðinn
- Vatnshalli í plötu sky,
- burðarþols/lagnateikningum
- Steypt plata
- Steyptur útveggur
- Lituð múrhúðun

Hönnunarhæð steyptrar plötu

3
20-04

4
20-04

5
20-05

DEILI 1:5
Hallandi þak brúnir-almenn

DEILI 1:5
Flatt þak og hallandi - tenging

DEILI 1:5
Hallandi þak-brún yfir stiga

ÚTGÁFA	TEKNIÐ	SAMÞYKKT	DAGI
BREYTINGAR			

ASK
 Arkitektar Skógarhlíf
 Skógarhlíf 18
 101 Reykjavík
 Sími 515 0300
 Fax 5150 0319
 www.arkitektar.is

Ártun aðeðhönuðar:
 Helgi Már Halldórsson arkitekt FAI, kt. 301258-7048

LYNGHVAMMUR 2		
VERKEFNI	HEITI TEIKNINGAR	MKV. I A2
VERKTEIKNING	ÞAKFRÁANGUR	1:5
VERK NR.	NÚMÉR TEIKNINGAR	TEKNIÐ
0244	37-01	hnh
		DAGI
		03.03.2004
		ÚTGÁFA