

Hæðakota eru metrum, öll önnur mál er í millimetrum.
Allar mælingar samkvæmt þessari teikningu skulu athugaðar á byggingarstað.
Ósamræmi í teikningum tilkynnist arkitektum strax.
Öll gluggar og hurðar kammamal skulutekin á staðnum.

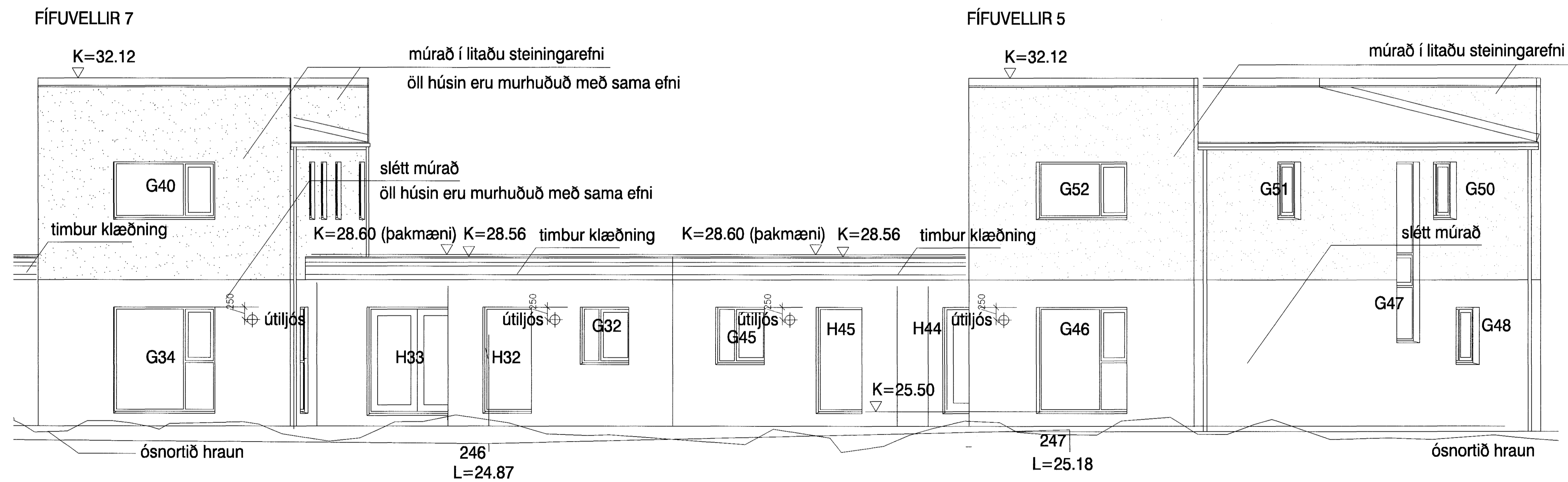

FÍFUVELLIR 7 OG FÍFUVELLIR 5, ÚTLIT SUÐUR MKV: 1:50

ATH: ÖLLUM SNEIÐMYNDINAR ER TEKIN HORNRÉTT Á 90° GEGNUM HÚSALENGJUNA - SJÁ GRUNNMYND 1:50

Raðhúsalengja Fífuvelli 5, 7, 9 og 11
220 Hafnarfjörður

Sérteikningar

Tökn nr. 211/14

Dagur 16.02.2004

Fífuvelir 11 og 9 suður útlit m.k.v. 1:50
Fífuvelir 7 og 5 suður útlit m.k.v. 1:50

Sægelmur Arkitektar
Brattihóli 01-01
220 Hafnarfjörður
sími 595 4210 gsm 899 7354

Samþykkt þann
23 MARS 2004

Byggingafulltrúinn í Hafnarfirði
F.h. Sigurbjartur Halldórsson

Martin Halldórsson
180705-0916