

Hæðakota eru metrum, öll önnur mál er í millimetrum.
Allar mælingar samkvæmt þessari teikningu skulu athugaðar á byggingarstað.
Ósamræmi í teikningum tilkynnist arkitektum strax.
Öll gluggar og hurðar kammalast skululeikin á staðnum.

FÍFUVELLIR 9 OG FÍFUVELLIR 11 ÚTLIT NORÐUR MKV: 1:50
ATH: ÖLLUM SNEIÐMYNDINAR ER TEKIN HORNRÉTT Á 90° GEGNUM HÚSALENGJUNA - SJÁ GRUNNMYND 1:50

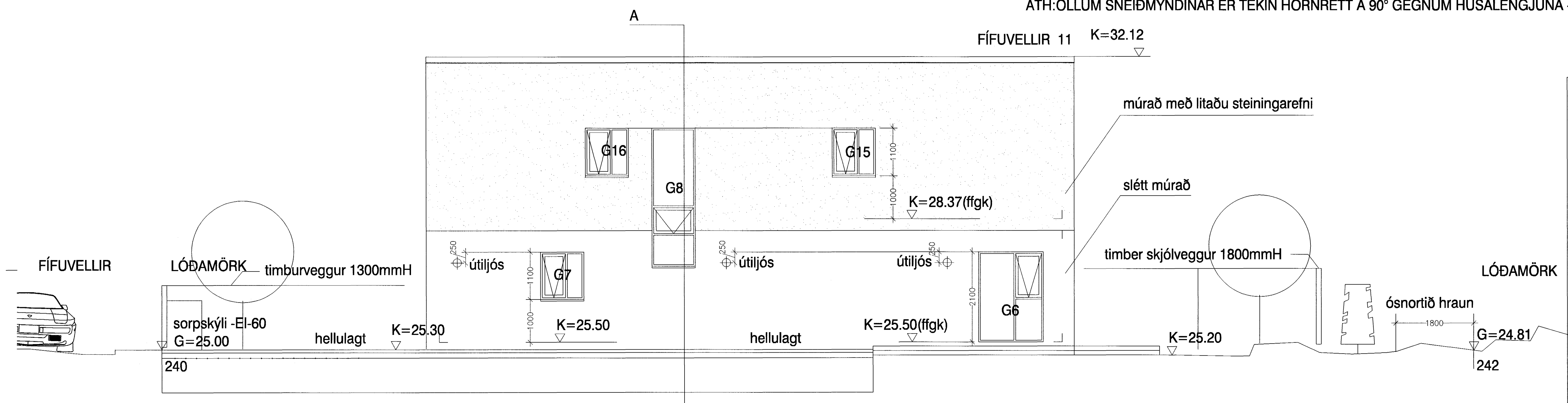

FÍFUVELLIR 11 VESTUR ÚTLIT MKV: 1:50
ATH: ÖLLUM SNEIÐMYNDINAR ER TEKIN HORNRÉTT Á 90° GEGNUM HÚSALENGJUNA - SJÁ GRUNNMYND 1:50

Raðhúsalengja Fífuvelli 5,7,9 og 11
220 Hafnarfjörður

Sátttektir

Tekn. nr. 211/16

Dag. 18.02.2004

Fífuvelli 9 og 11 útlit norður mív. 1:50
Fífuvelli 11 vestur útlit mív. 1:50

Sægeimur Arkitektar
Brattholti 01-01
220 Hafnarfjörður
sími 565 4210 gsm 869 7354

Martín Huggason-Willem
10.10.2004

Samþykkt þann
23 MARS 2004
Byggingafulltrúinn í Hafnarfirði
Sigrúbjartur Halldórsson