

STEINSTEYPA: S200 Í PLÖTU OG UNDIRSTÖÐUM.  
 BENDISTÁL: K=KS40 KAMBSTÁL. K-131=RAFSÖÐIN MOTTA.

UNDIRSTÖÐUR SKULU NÁ MINNST 30 NIÐUR  
 FYRIR GÓLFKÓTA.

JÄRN: Í EFRI OG NEÐRI BRÚN SÖKKLA KOMI  
 2K10 OG SKULU ÞAU BEYÐ 60 FYRIR HORN.

PLÖTUR: FJARLÆGJA SKAL ALLAN LAUSAN  
 JARÐVEG ÖR GRUNNI.  
 ÞJAPPA SKAL FYLINGU VEL MEÐ VÉLÞJÖPPU.  
 PLÖTUÞYKKT SÉ 12 CM.  
 JÄRNBENDING Í PLÖTUM SÉ K-131.

EINNAR HÆÐAR TRÉHÚS.  
 UNDIRSTÖÐUR STANDA Á HRAUNHELLU (KLÖPP).  
 ÞAR SEM UNDIRSTÖÐUR ERU HÆRRI EN 120 CM  
 SKAL HAFNA MOTTU K-131 Í ÞÆR.

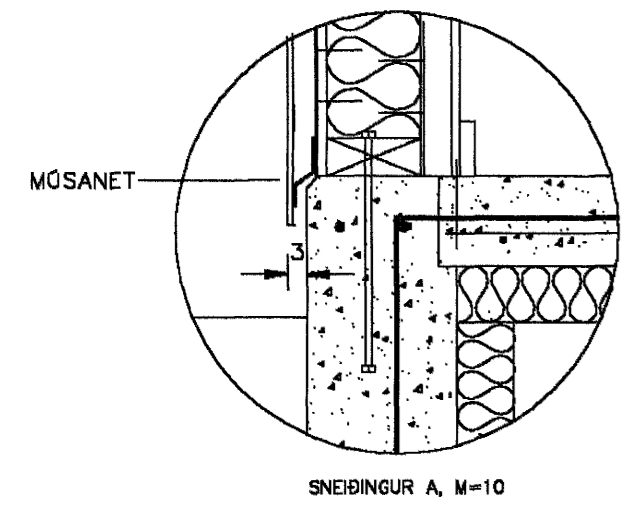

GRUNNMYND, M=1:50

Samþykkt þann  
 11 MARS 2004  
 Byggingafulltrúinn í Hafnarfirði  
 E.h. Sigurbjartur Halldórsson

TEIKNISTOFA AGNARS MAGNÚSSONAR  
 STIGAHLIÐ NR.2, REYKJAVÍK. SÍMI: 565-1412

FURUVELLUR NR.40	TEIKNING NR. H63-3- 1
M=1:50	REYKJAVÍK Í FEBRÚAR 2004
UNDIRSTÖÐUR - GRUNNMYND	
BYGGINGAVERKFRÆÐINGUR FVFI OG BYGGINGATEKNIFRÆÐINGUR	

*Agnar Magnússon*