

sneiðing A-A

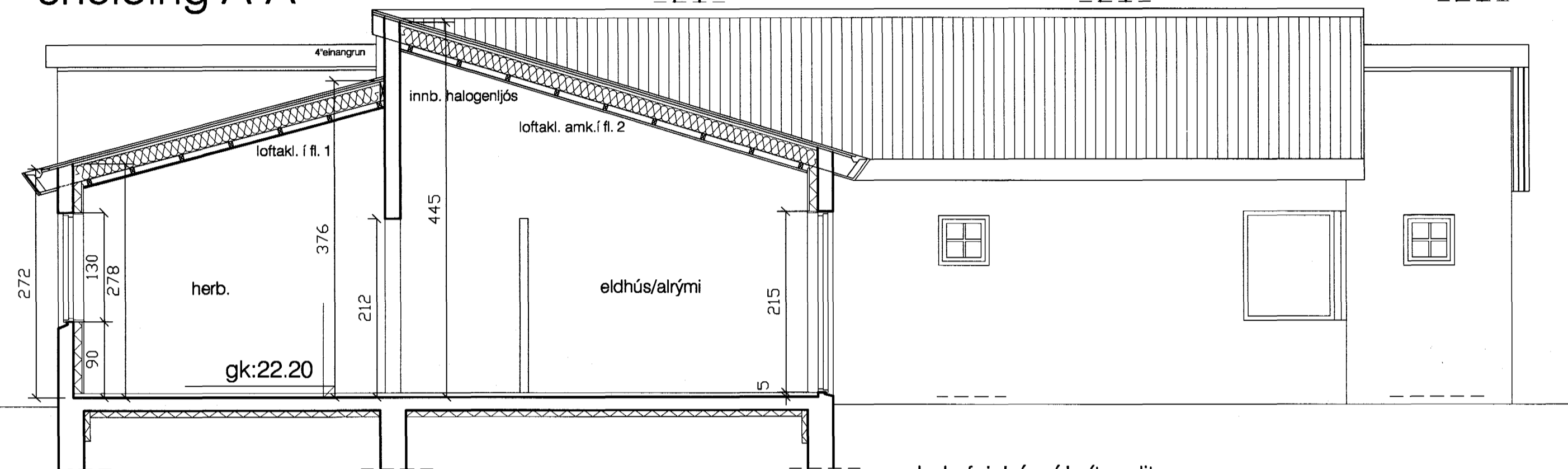

MKV.:1:5

A
S2

- Þakefni, bára í hvítum lit
- flégg til lokunar í lágbaru
- 1"x6" (25x150mm) borðaklæðning
- grind 45x120mm, A-gagnvörn
- 2stk 32mm loftunarrör í hvert sperrubíl m/neti á báðum endum
- flasning yfir kant í sama lit og þakefni
- ca. 20cm klossar til afréttingar, 34x70mm, A-gagnvörn festir á hverja sperra
- 4"(100mm) steinull snjógilðra, hugsanlega m. skordýraneti
- flasning yfir kant í sama lit og þakefni
- 18 mm. vatnsv. krossviður

- rakavarnarlag
- þakpappi
- vindpappi
- listar 21x21mm

9" sperra
8" einangrun
rakavörn, þolplast, þamg.1100
innf. halogenljós ath. frálg. m. eldv. plötum á bakvið
13mm glíspjötur í lofti

- flégg til lokunar í lágbaru
- Þakstál, bárað með innbr. hvítum lit
- Þakpappi
- Vindpappi
- 1"x6" borðaklæðning
- borð 1"x4"
- leiðari 45x45 gagnvarið
- plastrenna; 100 mm Lindab eða sambærilegt
- þakbrúnakl./flasning í hvítum lit eins og þakefni beygist upp á kant
- afréttigrind 2"x4"
- leiðari 45x95 gagnvarið
- listar 15x85mm, A-gagnvörn
- loftun min.10mm
- 30
- Grind f/raflagnir, afrétting
- 4" einangrunarplast
- Pússning

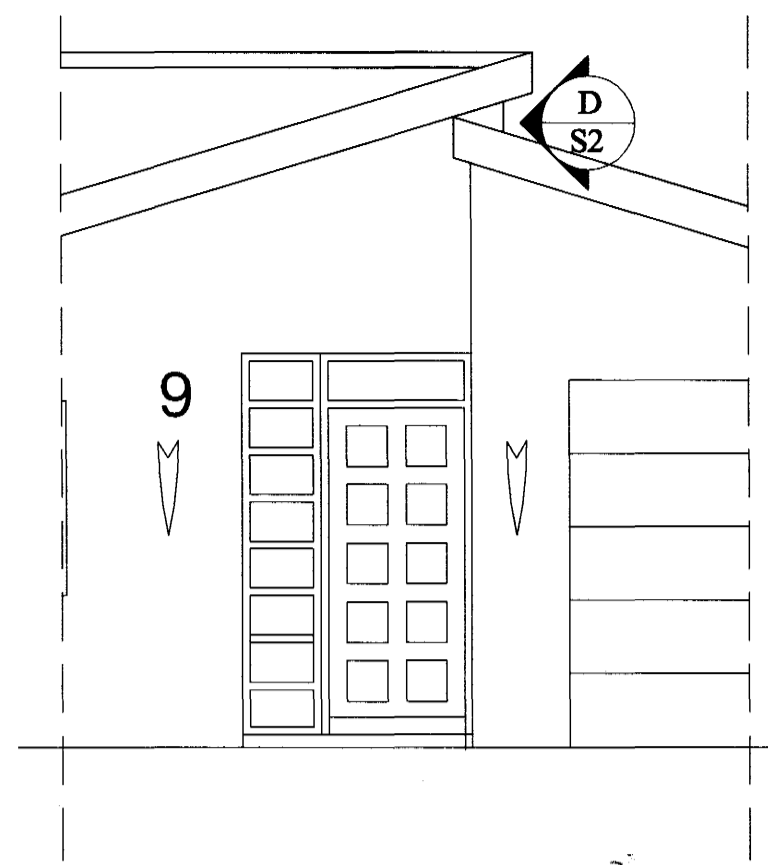

MKV.:1:5

D
S2

lárétt snið

Þakstál, bárað með innbr. hvítum lit

- Þakpappi
- Vindpappi
- 1"x6" borðaklæðning

- plastrenna; 100 mm Lindab eða sambærilegt
- borð 1"x4"
- leiðari 45x45 gagnvarið
- afréttigrind 2"x4"
- þakbrúnakl./flasning í hvítum lit eins og þakefni beygist upp á kant
- leiðari 45x95gagnvarið
- loftun min.10mm
- 30
- loftunarrör m/neti á báðum endum í hvert sperrubíl
- 9" sperra
- 8" einangrun
- Rakavörn, þolplast, þamg.1100
- innf. halogenljós ath. frálg. m. eldv. plötum á bakvið
- 13mm glíspjötur í lofti a.m.k klæðning í fl.2
- Grind f/raflagnir, afrétting, 45x70mm
- 4" einangrunarplast
- Pússning
- standard gluggaprófill, ál/tré frá gluggasmiðji

MKV.:1:5

B
S2

Samþykkt þann
27 FEB. 2004
Byggingafultrúinn í Hafnarfirði
F.h. Sigurbjartur Halldórsson

S2	Furuvellir 9 sneiðingar A-A, B-B þakrág, o.fl.	1:50, 1:10, 1:5 jan.' 04
	Guðmundur Gunnlaugsson, arkitekt FAÍ kt: 190554-3419 Teiknistofan Archús ehf, Stórhöfða 17. 112 Reykjavík. s: 5677735-fax 5677736. kt: 631298-4439. gudmgark@islandia.is	

archús ehf