

LÖGN AD OFNI Á BADI ER LÖGD
VIÐ LOFT AD TENGIGRND. ALPEX 16x2

STÆRD GÓLFGEISLAGNA ER 16x2

GÓLFAGNIR ERU LAGÐAR MED 150 MM
MILLIBILI MED ÞEITINGU 1.100 MM VIÐ
VIÐ SLUGGA SJÁ TEIKNINGU
I BILSKÖR ER MILLIBIL MILLI LAGNA 300 MM

GRUNNMYND GÓLFHITALAGNA 1:50

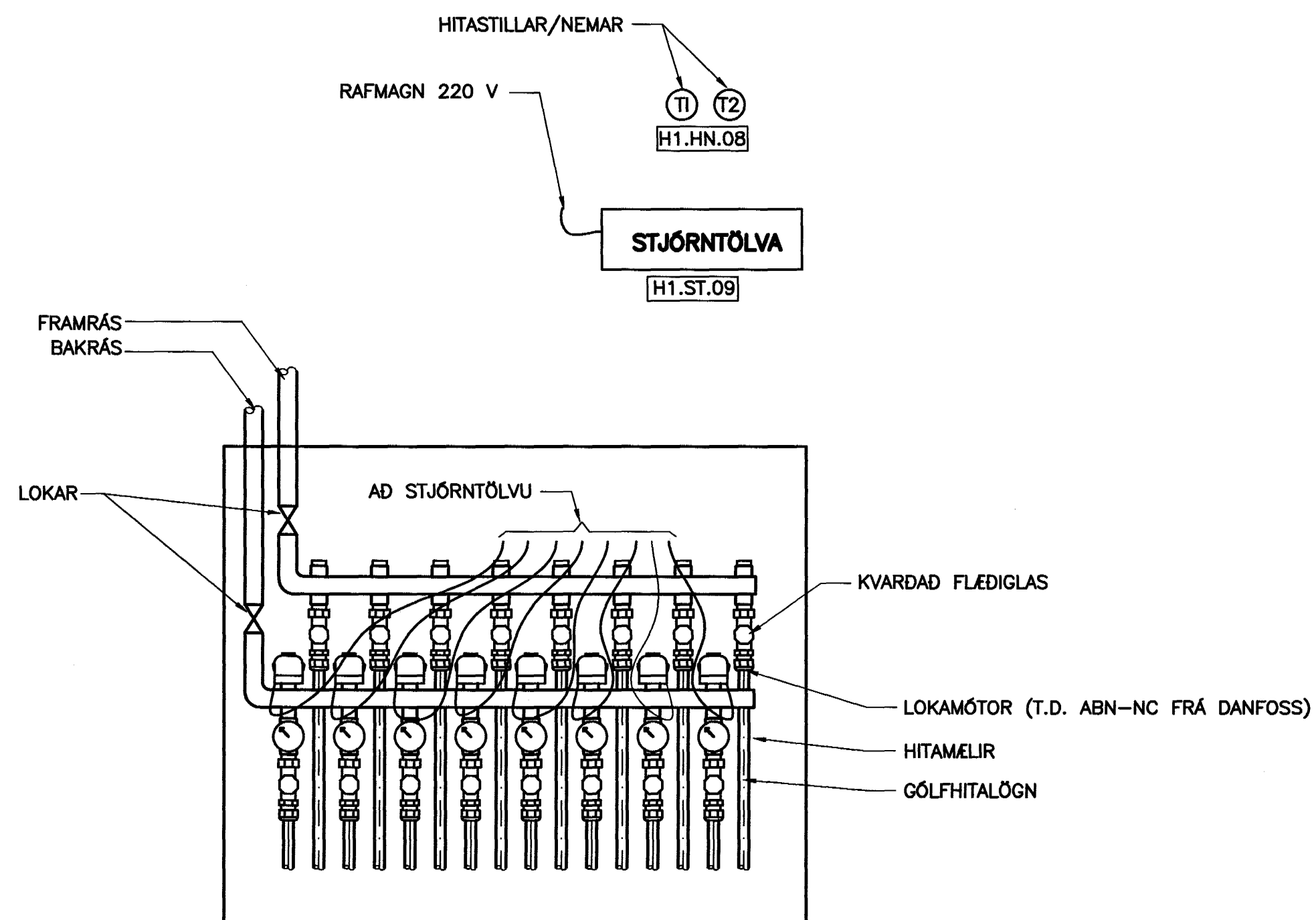

**TENING GÓLFHITALAGNAR (DEMIGERT)
EKKI Í KVARDA**

GÓLFGEISLI SKÝRINGAR:

RÖR Í GÓLFGEISLA SKULU VERA ÖR KROSSBUNDNU
POLYETHYLEN (PEX) MED SÖREFNISKAÐU SKV. DIN
16892/3.
WIRTSBO pePEX RÖR EDA SAMBERILEG LÖGD Á STEYPTA PLÖTU
MED 150 MM MILLIBILI NEMA ANNAD SÉ TEKID FRAM.
UNDIR GÓLFGEISLA ER LAGÐUR HITAEINANGRANDI ÁLDÓKUR.
RÖR ÖR KROSSBUNDNU POLYETHYLEN (PEX) SKULU ÞOLA
70°C SAMFELT VIÐ 0,6 MPa VINNUÞRÝSTING. TENGISTYKKI
SKULU VERA ÖR AFSINKUNARÞOLNU MESSING OG HÆFA
RÖRUM.

KERFID SKAL ÞOLA 0,3 MPa VINNUÞRÝSTING OG PRÓFAST
SKV. LEIÐBEININGUM FRAMLEIÐANDA ÁÐUR EN LEIÐSLUR
ERU HULDAR.

ALLT EJNI OG FRÁGANGUR KERFISINS SÉ Í SAMRÆMI VIÐ
ÁKVÆÐI STADLA OG GILDANDI REGLUGERDA
ALLT EJNI SKAL HÆFA LAGNAEFNISVOTTUN.

TÆKJALISTI

HITAKERFI:

- H1.DÆ.03 HRINGRÁSARDELA
KRÖFUR: HRINGRÁSARDELA.
AFKÖST: 0,72 l/s VIÐ dP=80 kPa. MÓTOR 1x220 V.
HLUTVERK: HRINGRÁSARDELA FYRIR GÓLFHITAKERFI. DEÐA GENGUR STÖÐUGT.
VIÐMIDUN: GRUNDFOSS.
- H1.LO.04 HITASTYRÐUR LOKI
KRÖFUR: HITASTYRÐUR LOKI MED NEMA Í FRAMRÁS GÓLFHITAKERFIS.
HLUTVERK: STYRIR FRAMRÁSARHITA GÓLFHITAKERFIS, STILLISVIÐ 20-60°C.
STILLTUR Á 40°C.
RENNSLI: 0,25 l/s, Kvs: 1,90 m³/h.
VIÐMIDUN: AVTB FRÁ DANFOSS
- H1.LO.05 STILLLOKI
KRÖFUR: STILLLOKI MED MÆLSTÖT OG KVARDA.
HLUTVERK: TAKMARKAR RENNSLI Á FULLHEITU VATNI INN Á
GÓLFHITALÖGN.
RENNSLI: 0,25 l/s, Kvs: 2,70 m³/h.
VIÐMIDUN: STAD
- H1.LO.06 SEGULLLOKI
KRÖFUR: SEGULLLOKI, LOKAR VIÐ STRAUMLEYSI (NO).
HLUTVERK: LOKAR FYRIR RENNSLI Á FULLHEITU VATNI EFTIR BODU FRÁ H1.HS.07.
RENNSLI: 0,25 l/s, Kvs: 3,00 m³/h.
VIÐMIDUN: EY SEGULLLOKI FRÁ DANFOSS
- H1.HS.07 HITASTILLUR
KRÖFUR: HITASTILLUR MED ÁFÖSTUM NEMA ETLAÐUR Í VATNSRÁS. MELISVIÐ 25-95°C.
HLUTVERK: LOKAR SEGULLOKA (H1.LO.06.) EF HITASIG FER YFIR ÖSKGILDI. STILLTUR Á 45°C.
VIÐMIDUN: RT 101 HITASTILLUR FRÁ DANFOSS.
- H1.HN.08 HITANEMI (T1 OG T2)
KRÖFUR: ÞRÁÐLAUS INNIHITANEMI. MELISVIÐ: 5°C TIL 35°C.
HLUTVERK: NEMUR HITA Í RÝMI OG SENDIR BOD TIL STJÓRNSTÖÐVAR (H1.ST.09).
INNIHITASKYNNJARAR ERU STAÐSETTIR SAMKV. TEIKNINGU PXXX.
VIÐMIDUN: CFR HITASKYNNJARI FRÁ DANFOSS.
- H1.ST.09 STJÓRNSTÖÐ
KRÖFUR: STJÓRNSTÖÐ FYRIR INNIHITANEMA OG LOKAMÓTOR Á GÓLFHITALÖGN. 230V.
HLUTVERK: STJÓRNAR LOKAMÓTORUM Í TENGISTU GÓLFHITAKERFIS
EFTIR BODUM FRÁ INNIHITASKYNNJURUM.
VIÐMIDUN: CFM STYRING FRÁ DANFOSS

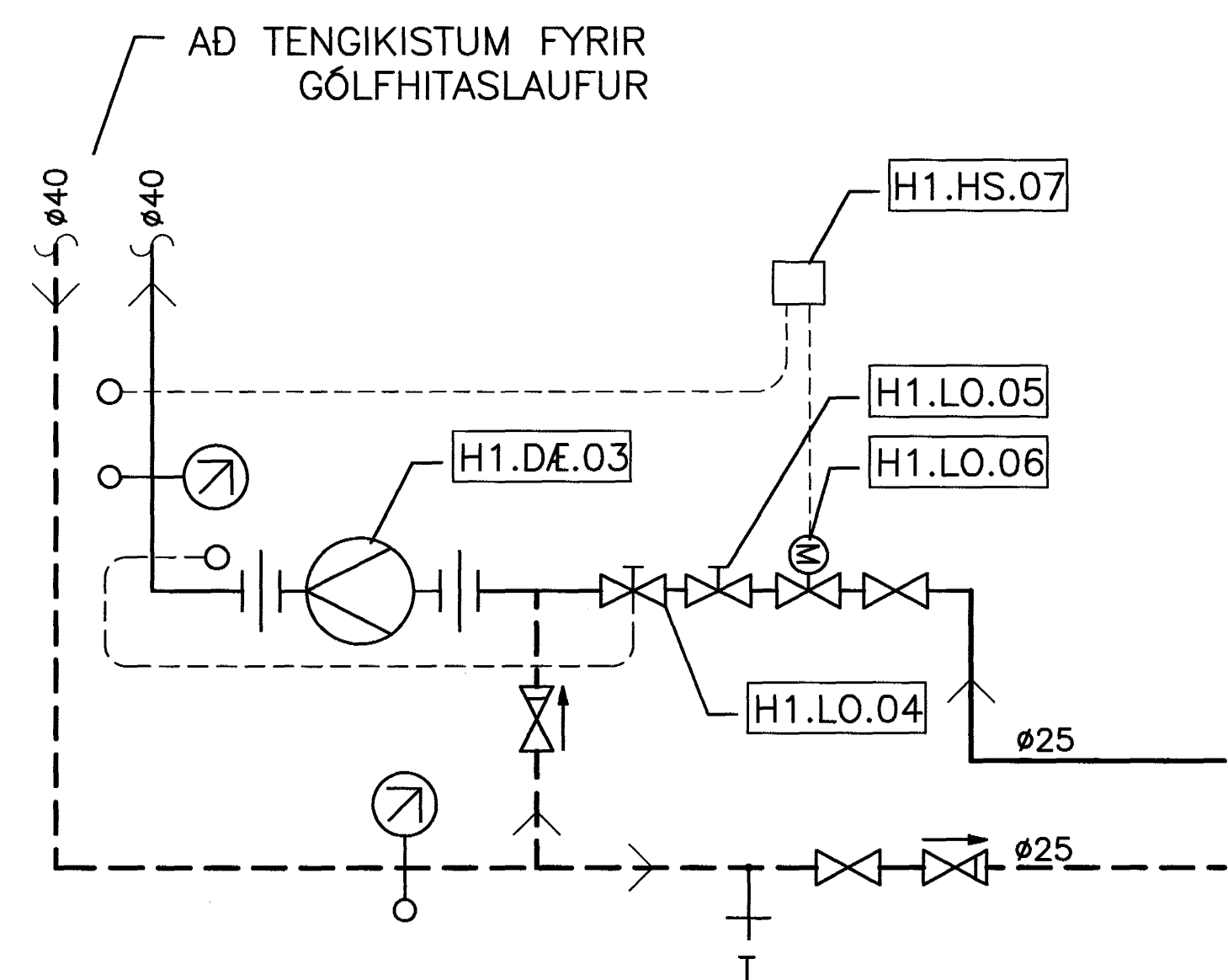

**TENGIGRIND, HITAKERFIS
EKKI Í KVARDA**

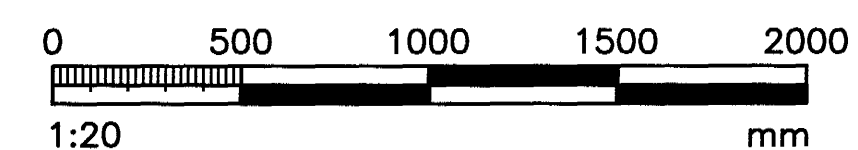

DAÐS:	NR:	BREYTINGAR:	SAMB:
02.04.04		HITAKERFI BREYTT ÖR OFNAKERFI Í GÓLFHITA	
15.04.004		HITAKERFI BR. ÖR OFNAKERFI Í GÓLFHITA 3b	

SKÝRINGAR:

MERKINGAR:

- KALT VATN
- HEITT VATN
- FRAMRÁS HITALAGNAR
- BAKRÁS HITALAGNAR
- RENNLOKI/KÖLULOKI
- ÞRÝSTJAFNARI/MÓTSTÖÐULOKI
- MÓTORLOKI
- HITASTYRÐUR LOKI
- STILLLOKI
- EINSTREYMISLOKI
- ÞRÝSTIMINNKARI
- ÖRYGGISLOKI
- SIA
- LOFTSKILJIA
- DÆLA
- ÞENSLUGUEYMR
- VARMASKIPTIR
- LOFTTÆMING
- HITAMELIR
- HITANEMI
- ÞRÝSTINGSMELUR
- ÞRÝSTINGSNEMI Samþykkt þann
- TÆMING

04 MAI 2004

Byggingafultrúinn í Hafnarfirði
Eh. Sigurbjartur Halldórsson
Mottékid: ISK
Samb: 16.04.04

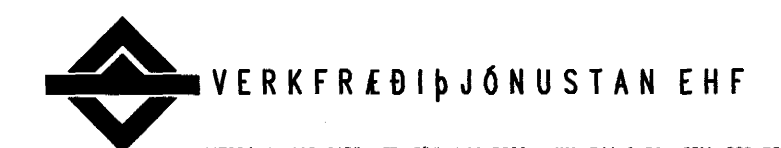

VERKFRÉÐIÞJÓUSTAN EHF.	VERKFRÉÐIÞJÓUSTAN EHF.	VERKFRÉÐIÞJÓUSTAN EHF.
GAÐASTRÖG 7-210 GARDABER, SMI 544 8800 - FAX 544 8801 - GSM 862 8806, 884 3038 - NETTÍÐI: jony@verki.is	REYNIHVAMMUR 3 HAFNARFIRÐI	03.25
	STYPT HGS	02.04.03
	511	
	Jón Guðmundsson	L3
	280255-4329	1:50
	TENGIGRIND OG SKÝRINGAR	511