

Gólfhitagagnir 1. hæð, 1:50

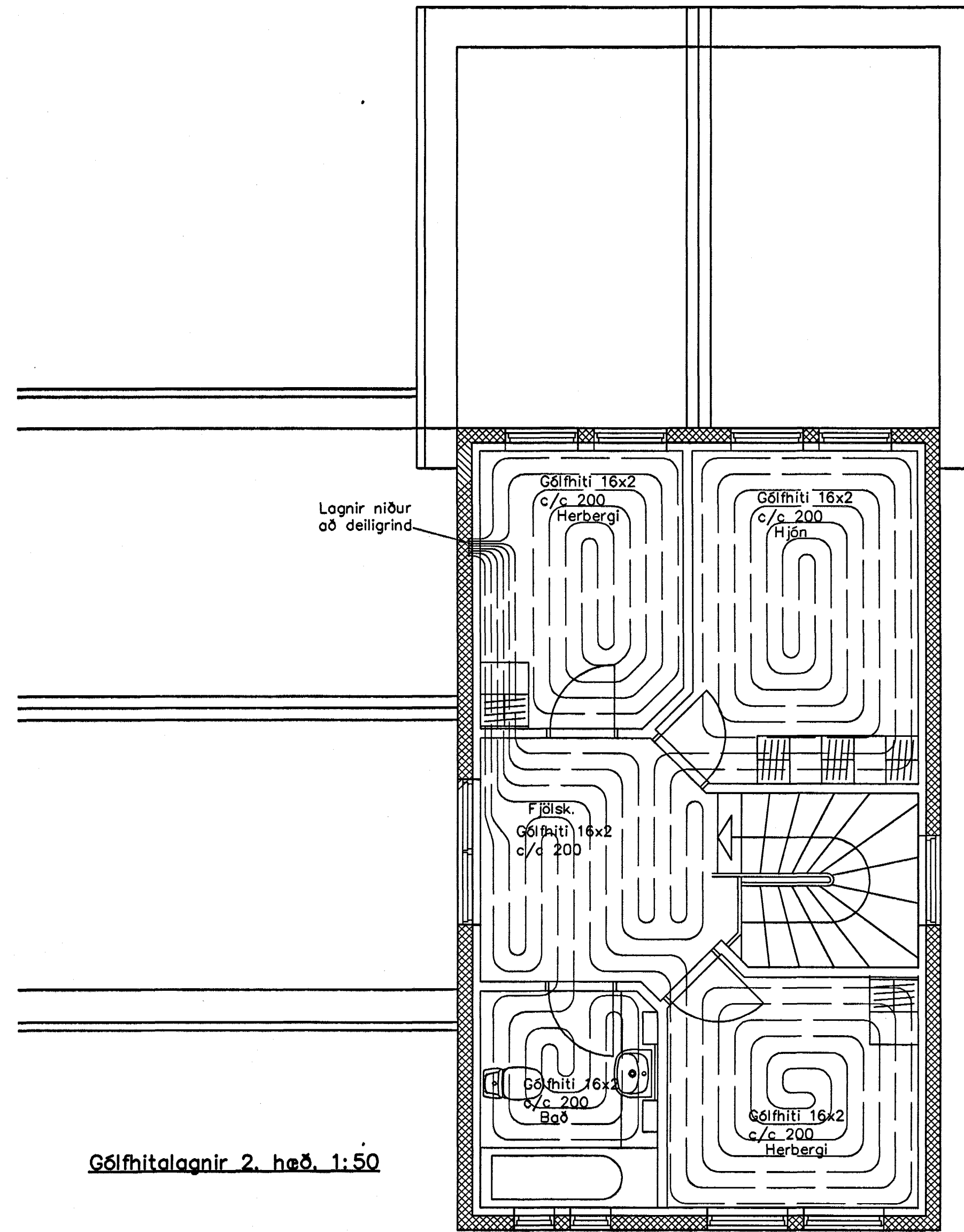

Gólfhitagagnir 2. hæð, 1:50

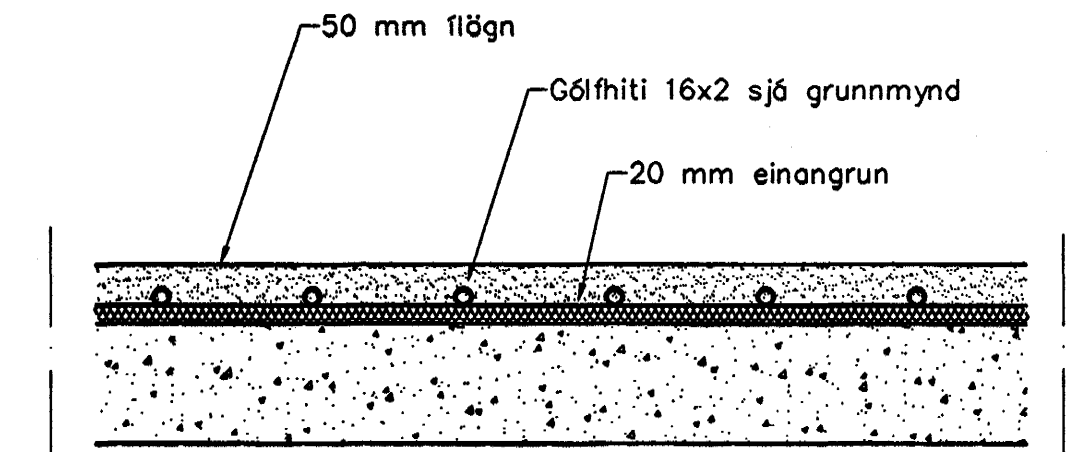

Gólfhiti. Sníð í milliþötu, 1:10

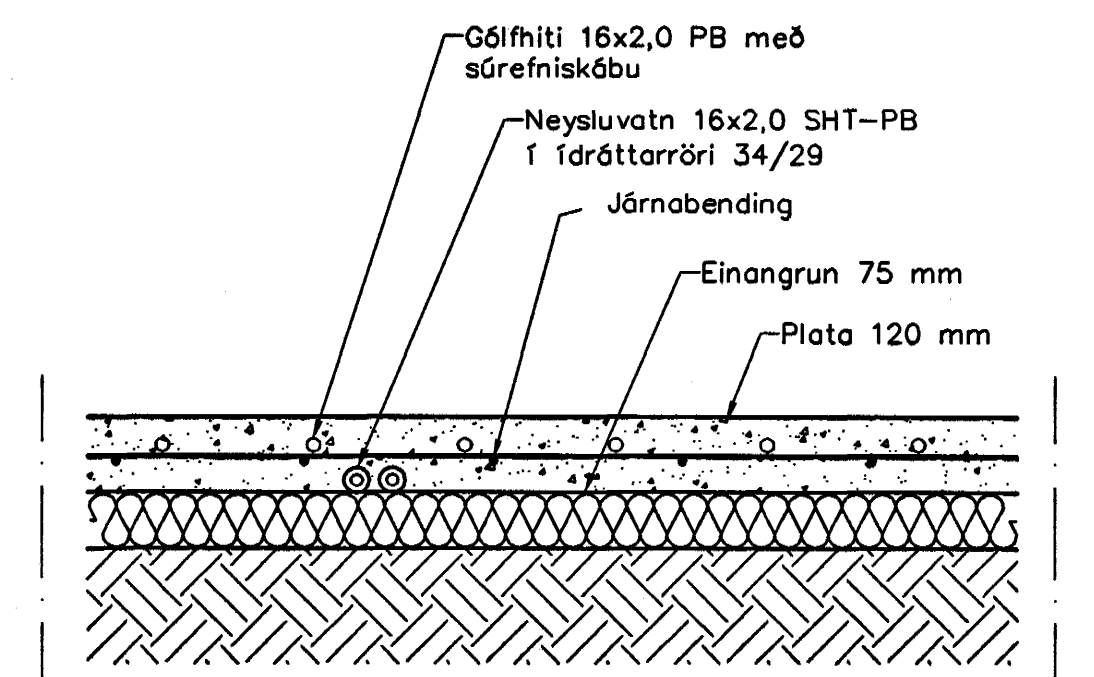

Hita- og vatnslagnir. Sníð í botnþötu, 1:10

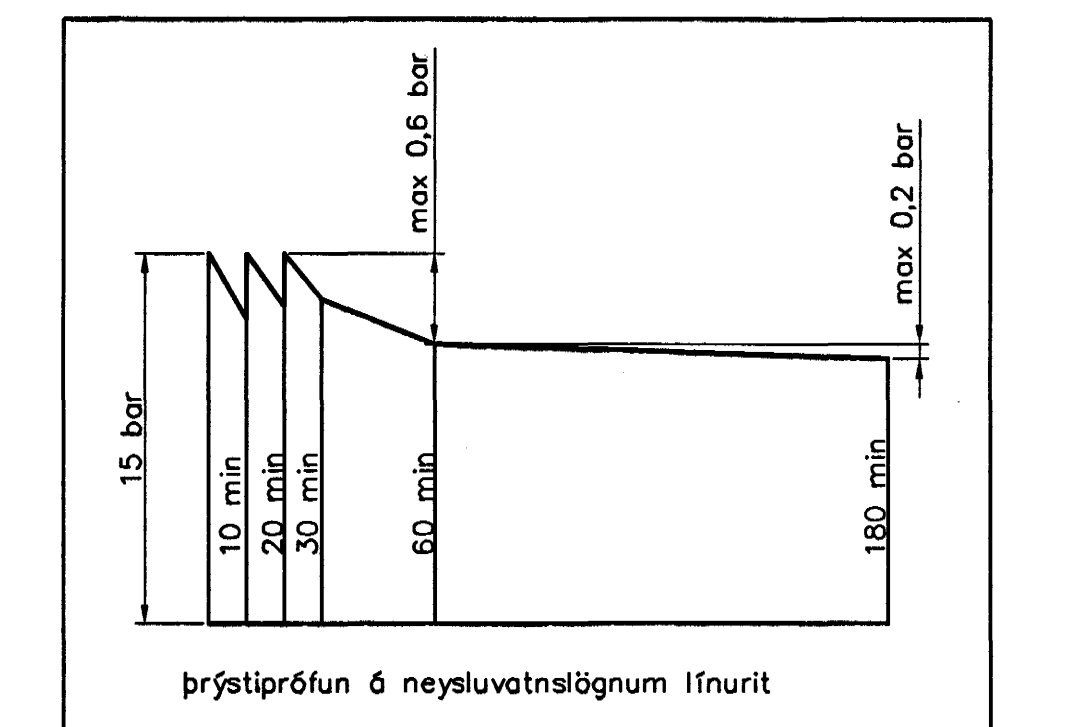

Þrýstiprófun & neysluvatnslögnun ífnurit

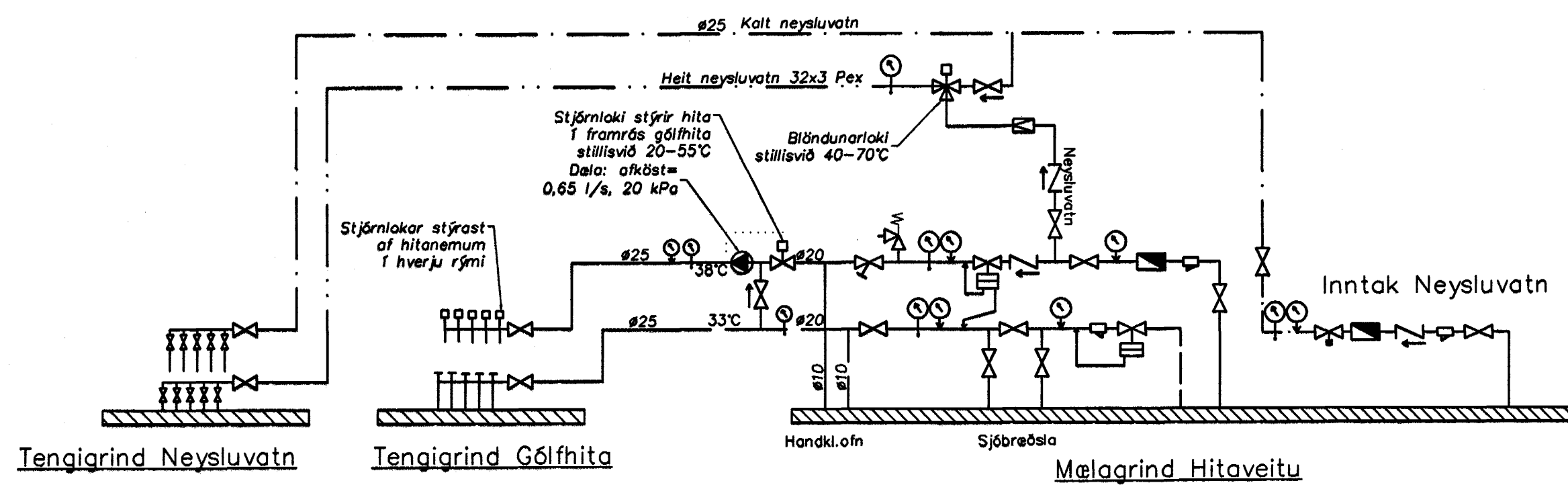

Burknavellir 2				
Gólfhiti				
Staðsetning	Hitabörf	Flatarm.	Hitabörf	Gólfhiti
	W	m ²	w/m ²	
Þrífriðageymsla	2050	25,2	81	20x2 c/c 250
Geymsla	300	4,0	75	20x2 c/c 200
Þvottur	550	6,5	85	20x2 c/c 200
Stofa/Borðstofa	2950	34,7	85	20x2 c/c 200
Herbergi	670	9,2	73	20x2 c/c 200
Eldhús	1950	27,4	71	20x2 c/c 200
Anddyri	550	7,4	74	20x2 c/c 200
2. Hæð				
Herbergi	780	8,6	91	20x2 c/c 200
Hjón	960	11,9	81	20x2 c/c 200
Herbergi	840	9,0	93	20x2 c/c 200
Baðherbergi	500	5,9	85	20x2 c/c 250
Fjölskylda	810	8,7	93	20x2 c/c 250
Samt.=	12910			

Hitalagnir. Skýringar
 Gólfhitagagnir eru 16x2 PB með súrefniskápu frá Aquatherm. Eingöngu skal nota viðurkennt efni, og geta skal þess allir hlutir kerfisins séu frá sama framleiðanda. Festingar skal setja á lagnir með mest 1-1,5 metra millibili. Setja skal þrjár festingar við beygjur. Beygjuradufus skal ekki vera meiri en 5x þvermál pípu.
 Þrýstiprófun á lögnum skiptast í tver lotur. Fyrri lota er framkvæmd í 1 kist. og er þrýstingurinn 9 bör þrýstifallinn má samþykkt þann vera max 0,6 bör á seinni 30 mín. Seinni lota er gerð framhaldi af fyrri lotu og tekur 2 kist. Þrýstifall má vera max 0,2 bör

28 APR. 2004
 Byggingafultrúinn í Hafnarfirði
 E.h. Sigurbjartur Halldórsson

Utgáfa	Breyting	Dagsetning	Hannað
Sveinbjörn Hinriksson Bygginga- og rafvæðingur Kl. 160851-2529 Brekkugötu 8 Hafnarfirði Sími: 555-4008, 861-9851 Netfang: sverneh@si.is		Staður Burknavellir 2 Hafnarfirði	
		Skýring Gólfhiti	
Hannað / Teknað	Kvæði	Dagsetning	Verkr.
	1:50	25.4.09	08-04
			Tekn.nr. 2-03