

L 50mm
F 50mm
Plastpípur 70cm í jörð
sem ná út fyrir lóðarmörk

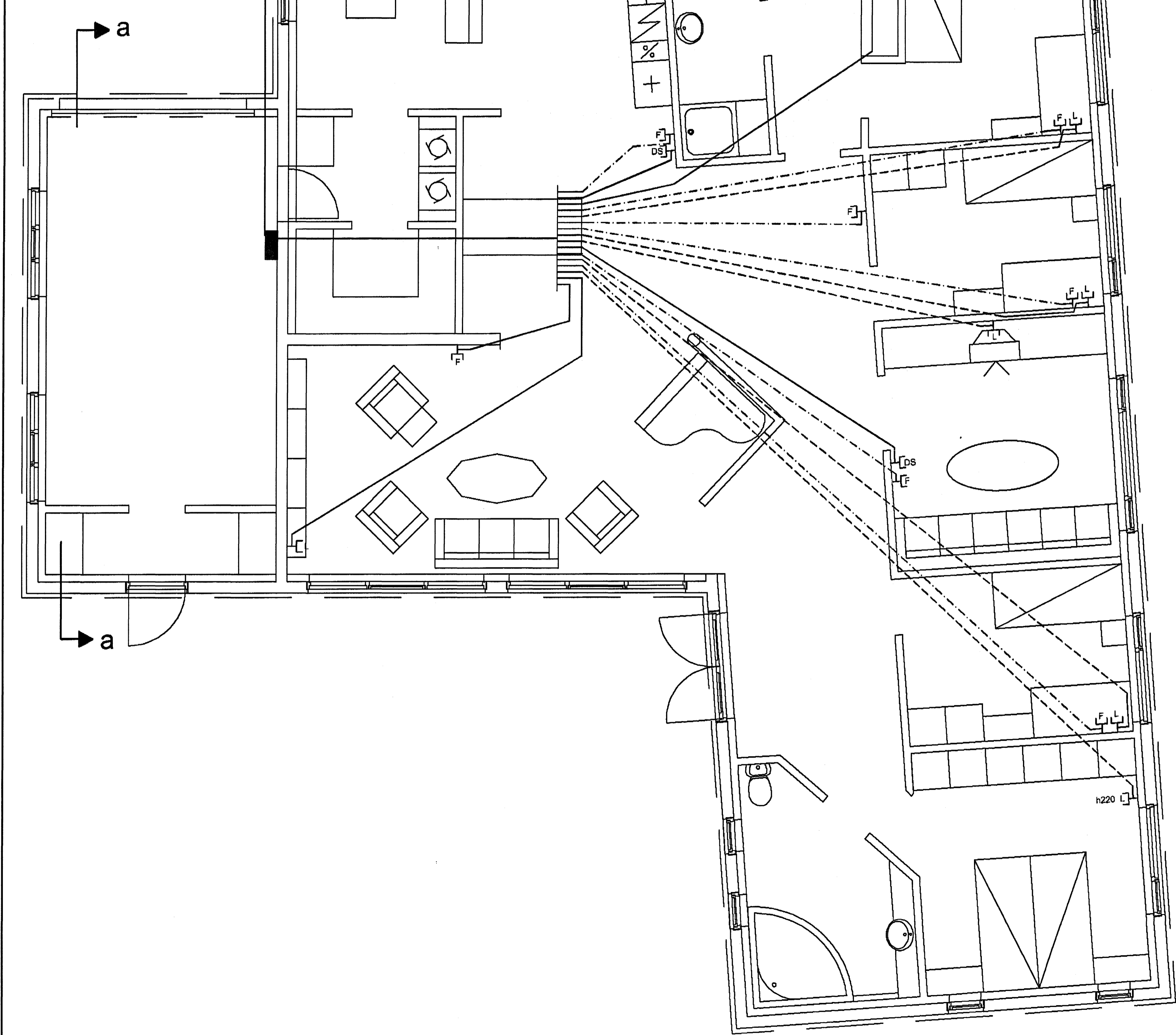

Skýringar

Hæð rofa skal vera 110cm. frá fullfrágengnu gólfi.
Hæð rofa í hjónaberbergi sé 80cm.
Hæð tengla L og F séu 20cm.
DS. sé 130cm
Hæð veggljósa sé 170cm.
Hæð veggljósa í wc. og baði sé 200cm
Hæð veggljósa í eldhúsi sé 150cm.
Hæð tengla við eldavél sé 30cm.
Hæð tengla við viftu sé 200cm.
Hæð úti ljósa sé 170cm.
Smáspenna og lágsþenna tenglar skulu vera í sama ramma þar sem það á við.
Málstraumur rofa og tengla sé 10A
Rör séu 16mm plastpípur 1,5q
Rör fyrir eldavél 20mm plastpípur og vír 4q
Taka skal mál milliveggja skv. smíðateikningu.

Samþykkt þann
26 APR. 2004

Byggingafrúnn í Hafnarfirði
F.h. Sigurbjartur Halldórsson

Samþykkt þann
26 APR. 2004

Byggingafrúnn í Hafnarfirði
F.h. Sigurbjartur Halldórsson

Elys
Rafstagnateikningar

Englahlíð 5 Hafn.
s. 565-4755

Þórður Kristjánsson Rafv.m. kt. 040851-4969
V. Elma Cates Tætnit. kt.131155-3529

Fífuvellir 24 Hafnarfirði

Smáspenna

Telkning nr: 670-04	Dagss: 26-04-04	Hannað: <i>Þ. Þ.</i>
Mkv: 1:50	Blað: 2 af 3	Telknað: vec