

1 HORNSÚLA
401

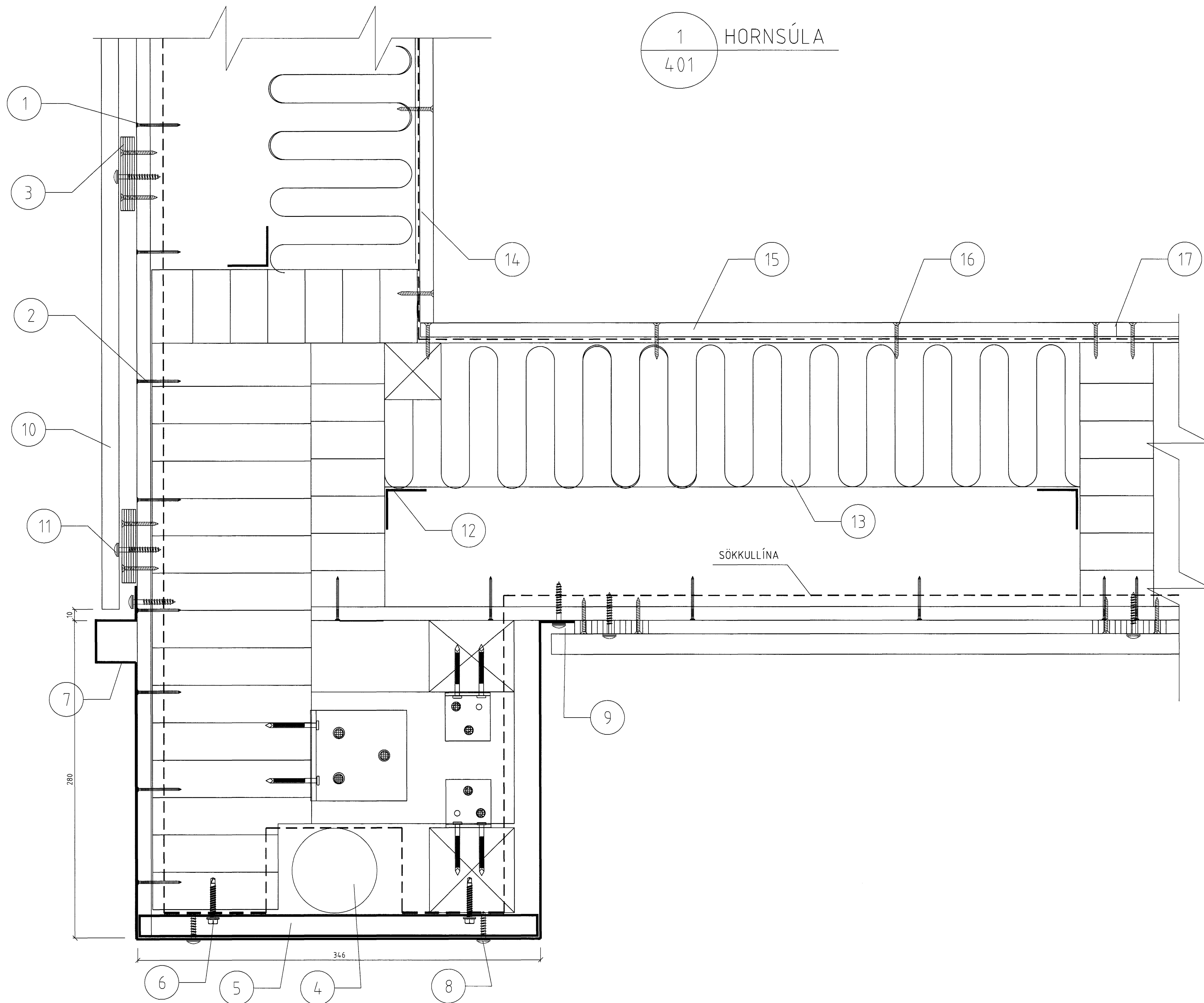

SKÝRINGAR:

- 1 KROSSVIÐUR 12 mm
- 2 SAUMUR 2,8 X 65
- 3 KROSSVIÐSRENNINGUR 12 X 50 mm
- 4 RENNUNIDURFALL 75 mm ÚR PLASTI
- 5 BURÐARVINKLAR
- 6 SKRÚFUR 4,5 x 45 mm
- 7 HORNÁFELLA ÁL, LITUR RAL 7011
- 8 SKRÚFA 5 X 25
- 9 SKRÚFA 4 x 38 mm M/M 250 mm
- 10 BÁRUSTÁL HVÍTT MEÐ HVÍTU POLYESTERLAKKI
- 11 SKRÚFA 5 x 38 mm Í AÐRA HVERJA LÁGBÁRU
- 12 BLIKKVINKILL 35 x 35 mm
- 13 STEINULL 125 mm
- 14 RAKAVARNARLAG 0,2 mm PLAST
- 15 GIFSPLATA 12,5 mm Í FLOKKI 1
- 16 SKRÚFUR 4 x 35 mm M/M 250 mm
- 17 LÍM Í SAMSKYPTUM Í GIFSPLÖTUM

Samþykkt
02 APR. 2004
Byggingafulltrúinn í H
F.h. Sigurbjartur Hall

ÖLL AFNOT OG AFRITUN TEIKNINGAR AÐ HLUTA EÐA Í HEILD ER HÁÐ SKRIFLEGU LEYFI LÍMTRÉS HF.

Númer	Dags	Skýring breytingar	Br. af
LÍMTRÉ HF.			
<small>Takhlidid Vidarhólfs 2b, 110 Reykjavík Sími: 530 6000 Fax: 530 6019</small>		<small>MKV. 1/2 DAGS. 11/11/03 VERKNR. 2003060020</small>	<small>ÓTGÁFA NR. NR. TEIKNINGAR</small>
<small>HEITI VERKS: Helluhraun 18</small>		<small>HEITI/SG HEITI/SG</small>	<small>406</small>
<small>HEITI TEIKNINGAR Deili fyrir hornsútur</small>		<small>ÁRITUN HÖNNUBAR Sigurður Guðjónsson Byggingatæknifræðingur FTÍ 1605533599</small>	<small>DAGS. ÁRITUNAR 2.0/2004 DAGS. ÁRITUNAR</small>