

Ymjar legnit verður að skoða á staðnum eins og t.d. Svæðislýsingu, lýsingu á baði, næturlýsingu, lýsingu í þakskuggi og almenna útlýsingu. Stofan er einnig hlutur som verður að skoða á staðnum þegar höfuð verður að velja sín. Elkhúsið þar einnig einhverja yfirferð þegar eldhúsi mæðling liggur fyrir. Næturlýsing undir eyja.

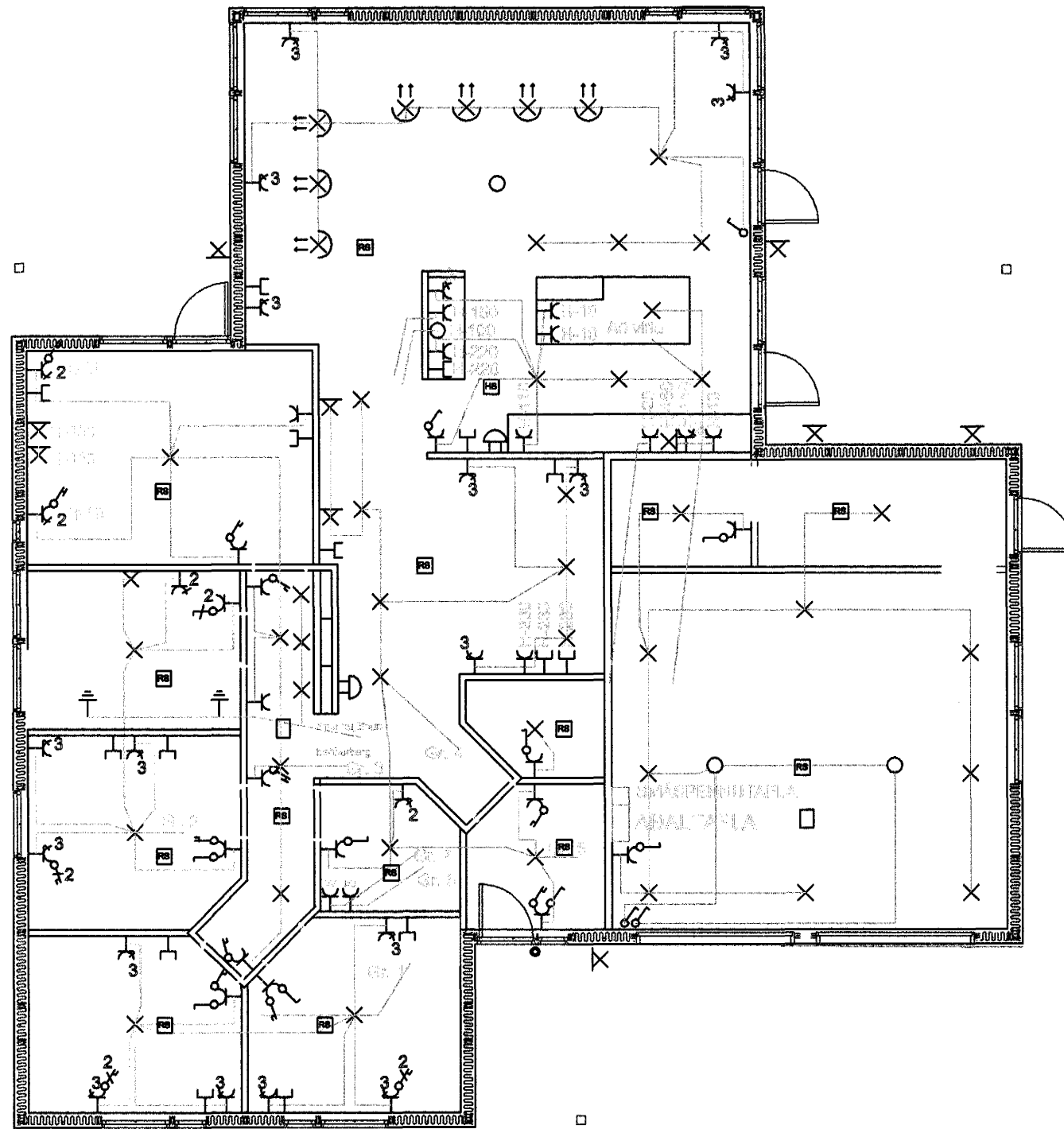

Ívaflegni eða 10mm plastpúllur í lögnum á x 1.5mm dröflaþögnun.  
 Málsmunur málnaðar eða 1.5mm við stærðir yfirborðs veggna  
 (vöðnaðar), samkvæmt örlóðs löngu (stálrunnynd).  
 Hæð tengja skratengja og loftvatengja eða 200mm frá gólf.  
 Hæð rofa eða 1100mm frá gólf.  
 Hæð veggjása eða 1200mm frá gólf.  
 Öfengjöld með eða miðað við fullbaga við gólf og miðl. hvers tengjaldur  
 (dæmi).  
 Allar málsgjar skulu miðað við málsmunur byggingsskiptingna.  
 MESSAR SKÝTINGAR ERJA VÍÐ PF ANHANG FER EKKI GETAÐ A  
 TEKIÐ AÐ.

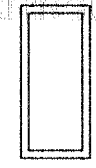

Samþykkt þann

28 MAI 2004

Byggingafulltrúinn í Hafnarfirði  
 F.h. Sigurbjartur Halldórsson

FURUVELLIR 27 HAFNARFIRÐI



Guðmundur Ólafsson 040649-4419

Bogabraut 20	Verk: HF 001	Nr. 001
545 Skagaströnd	Mál: 1:1	Dags: 2. Mars 2004
Sími: 452 2769	Teiknað: Guðmundur Ólafsson	Síðast breytt: 02/03/04
gol@krokur.is	Hannað: Guðmundur Ólafsson	