

Skýringar:

Lagnir séu 3x1,5q huldar 16mm plastpípulögn.

Málstraumur rofa og tengla sé 10A.

Hæð á rofum sé 110cm, tenglar og smáspenna 15cm.

Hæð á veggjóstum 170cm.

Hæð á veggjóstum yfir rúmunum sé 130cm.

Hæð á veggjóstum á böðum sé 200cm.

Hæð á útljóstum sé 170cm.

Hæð á tenglum í bílskúr sé 110cm.

Hæð á dyrasíma sé 130cm.

Staðsetningar á léttum veggjum mælast af arkitektateikningum.

Nákvæmar staðsetningar í eldhúsi og böðum ákveðist í samráði við eiganda og arkitekt.

Öll mál miðast við fullfrágengin gólf og á miðja dós.

Nema annars sé getið.

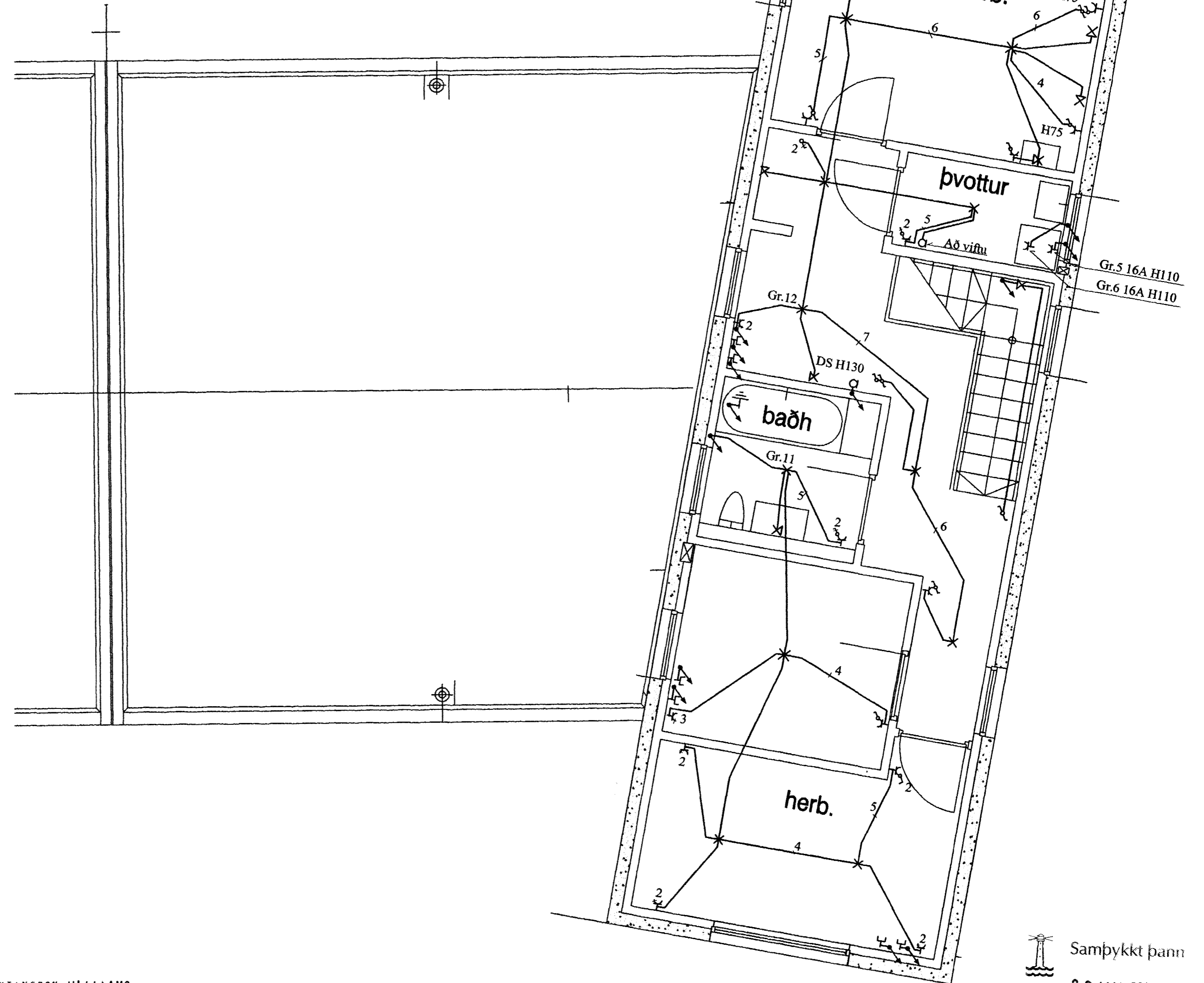

M. HUNTINGDON-WILLIAMS
130755 8019
AÐALHÖNNUÐUR

Samþykkt þann
26 MAÍ 2004

Byggingafulltrúinn í Hafnartírdi
F.h. Sigurbjartur Halldórsson

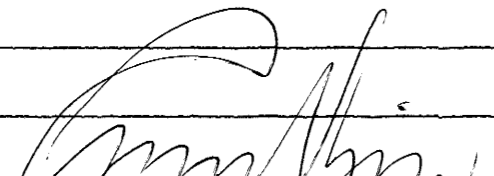
Skýringar		Gunnar Viggósson Löggiltur raflagnahönnuður Suðurási 28, 110 Reykjavík s. 822-2855 kt. 010564-3449	Verkheiti Fífuvellir 5 220 Hafnarfjörður	Lýsing Grunnmynd 2.hæð og skýringar Raflögn Lág- og smáspenna	Dags. April 2004 Kvarði 1/50	Hannað GV Teiknað GV	Blað 2 af 3 Verknúmer 0403-004a
-----------	---	--	--	--	---------------------------------------	-------------------------------	--