

Hitalagnir. 1:50

Ofnalisti dt=40°C				
Ofn Nr.	Staðsetning	Hitapörf	Mesta lengd	Mesta hæð
		W	mm	mm
101	Þvottur	400	500	600
102	Herbergi	1050	1100	600
103	Herbergi	900	1100	600
104	Bað	650	600	800
105	Hjón	1170	1100	600
106	Föt	690	500	600
107	Stofa/Borðstofa	3040	3000	400

Gólfhiti				
Staðsetning	Hitapörf	Flatarm.	Hitapörf	Gólfhiti
	W	m2	w/m2	
Anddyri	750	7,7	97	15x2 c/c 150
Eldhús	1290	12,2	106	15x2 c/c 150
Bílgeymsla	2330	26,93	87	25x2 c/c 250

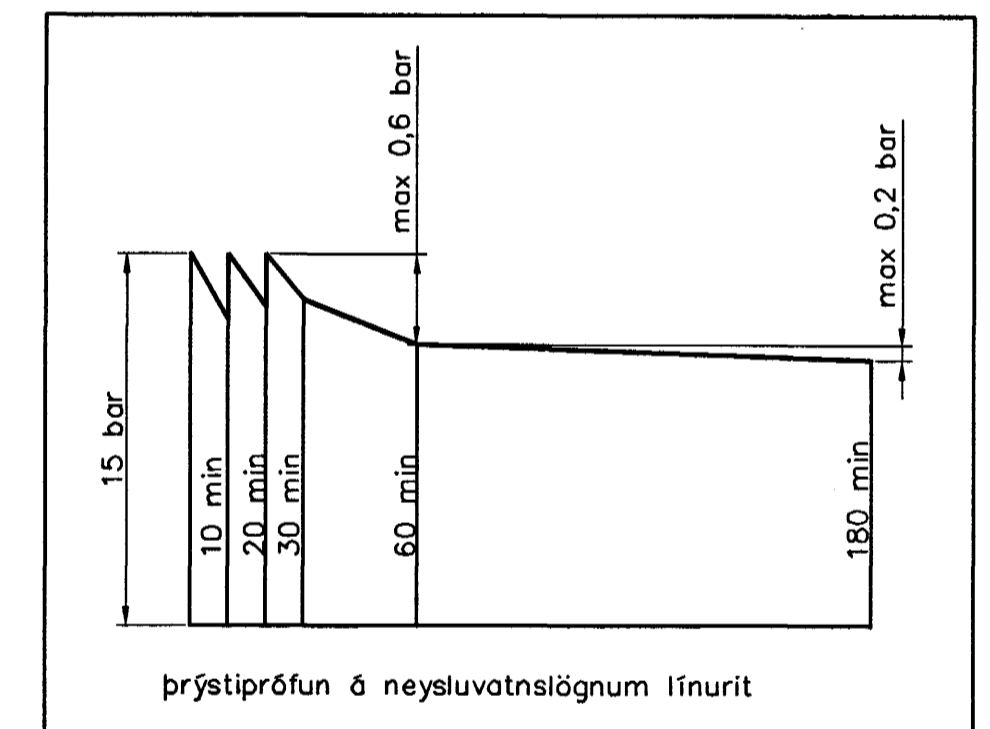

Hitalagnir Skýringar

Ofnlagirnir eru EVAL-PEX-lagnir 12x2,0 í fráttarrörri 34/29
 Ofnlagirnir eru með súrefniskápu
 Engöngu skal nota víðurkennt efni, og geta skal þess allir hlutir kerfisins séu frá sama framleiðanda.
 Festingar skal setja á lagnir með mest 1-1,5 metra millibili. Setja skal þrjár festingar við beygjur. Beygjuradus skal ekki vera meiri en 5x þvermál pípu.
 Getu skal þess að óhreinindi komist ekki milli ytrarörs og innrarörs.
 Þrýstiprófun á lögnum skiptist í tveir lotur
 Fyrri lota er framkvæmd í 1 kist. og er þrýstingurinn 15 bör þrýstifall má vera max 0,6 bör á seinni 30 min.
 Seinni lota er gerð framhald af fyrri lotu og tekur 2 kist.
 Þrýstifall má vera max 0,2 bör

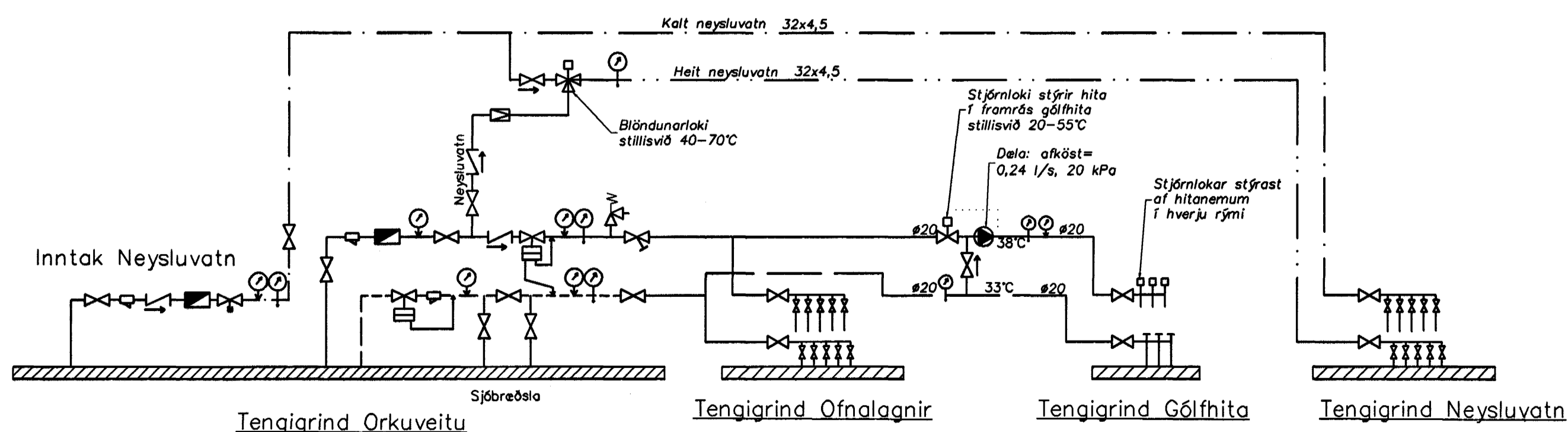

Sambykkt þann
 25 MAI 2004
 Byggingafráttirinn í Hafnarfirði
 E. Sigurbjartur Halldórsson
 Hannað
 25 MAI 2004
 Byggingafráttirinn í Hafnarfirði
 E. Sigurbjartur Halldórsson

Utgáta	Breyting			
Sveinbjörn Hinriksson Byggingateknifræðingur Kl. 100851-2529 Brekkugáta 8 Hafnarfirði Sími: 555-4008, 861-9851 Netfang: svennis@si.is		Staður	Furuvellir 32 Hafnarfirði	
		Skýring	Hitalagnir	
Hannað / Teknað	Kvæði	Dagsetning	Verkr.	Teikn.nr.
	1:50 1:10	26. 4. 04	16-04	2-03