

GRUNNMYND STIGA

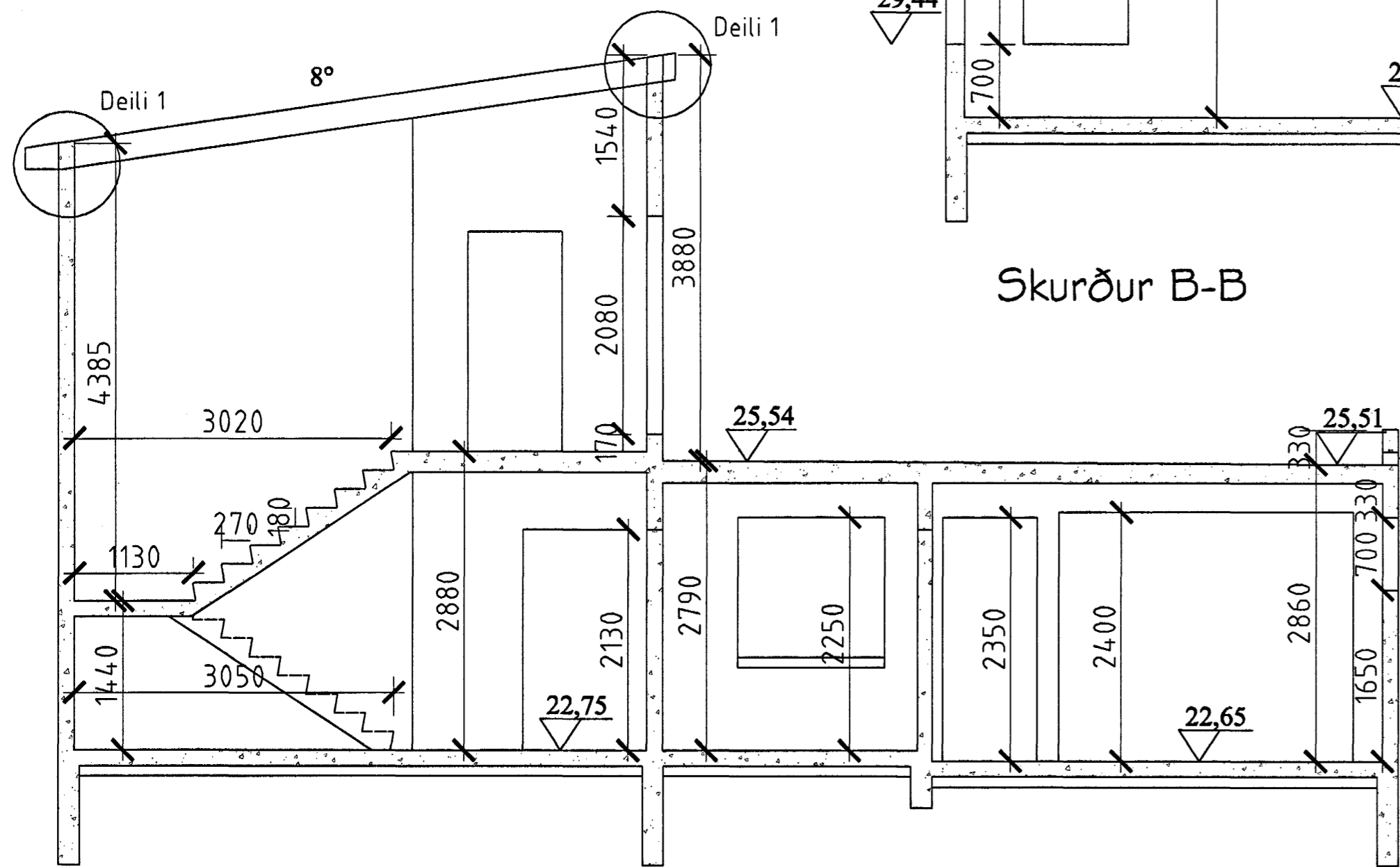

Skurður A-A

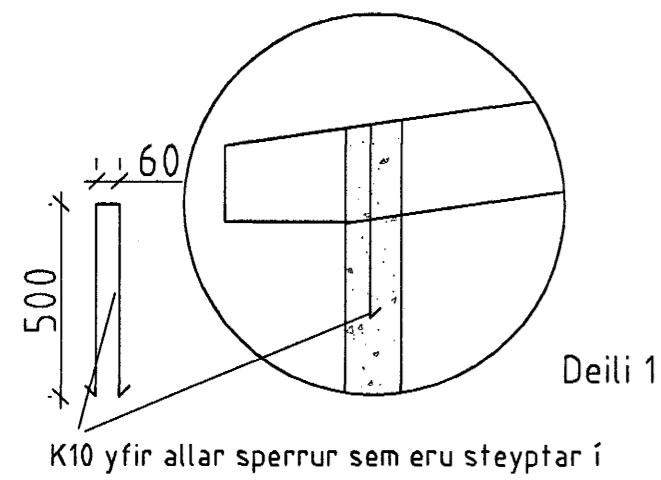
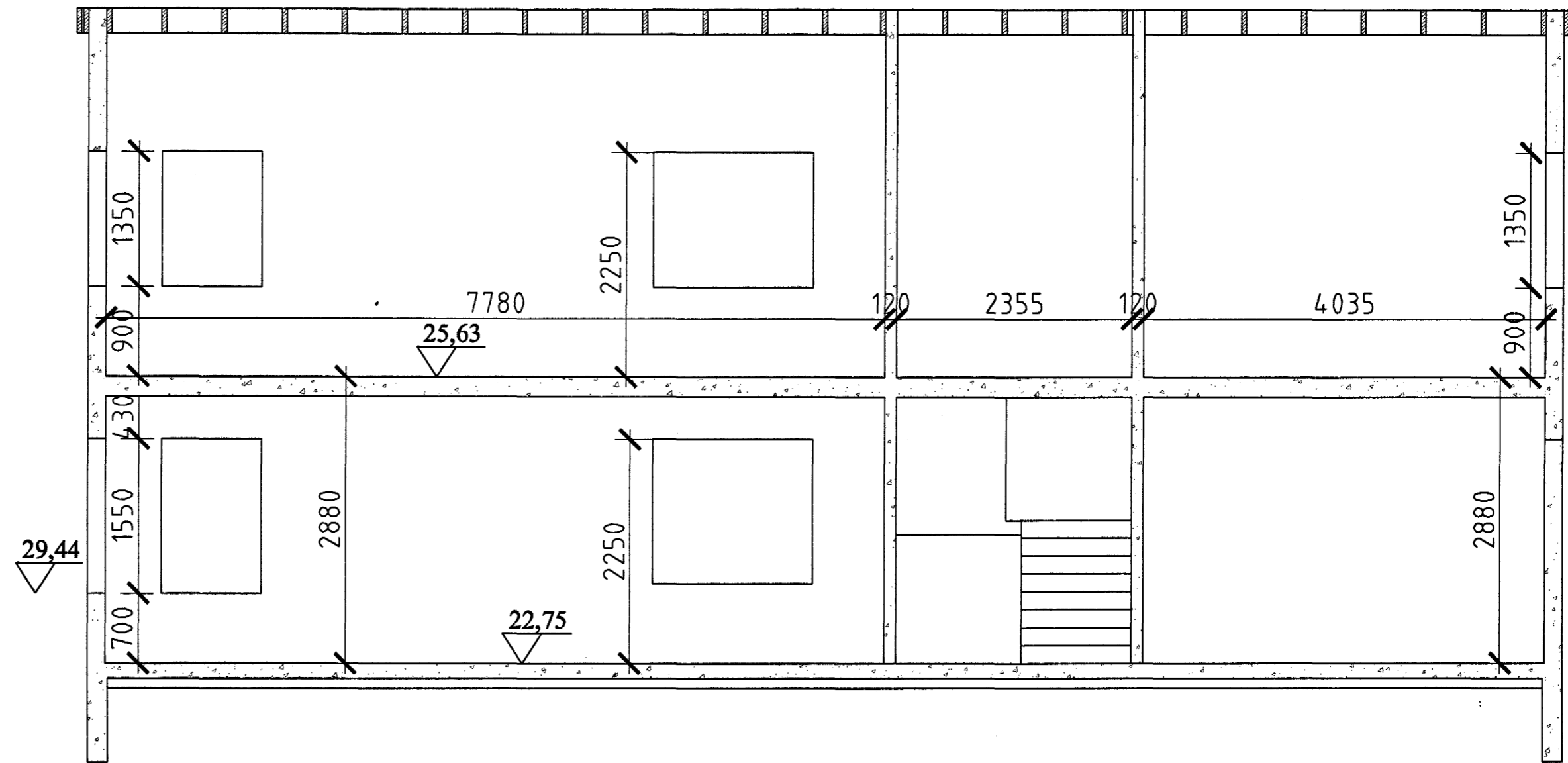

Skurður B-B

SKÝRINGAR

Allir útveggir eru 150mm þykkir
 Í alla útveggi kemur K10 c/c 300mm lóðrétt og K10 c/c 200mm lárétt.
 Í alla innveggi kemur K10 # 300mm í miðjan vegg
 Í kringum alla glugga og op komi 2 k12 nema annað sé tekið fram.

Stokkur 120x120mm í gegnum vegg fyrir niðurföll við efribrún plötu

Samþykkt þann
 24 FEB. 2004
 Byggingafultrúinn í Hafnarfirði
 E.h. Sigurbjartur Halldórsson

	Tæknihof EHF VERKFRÆÐISTOFA Jóhann K. Hjálmarsson FTFÍ kt. 220265-4639	Sólavoglgötu 7 104 Reykjavík Sími: 0045-74472727 Netfang: t-hof@tdcadsl.dk Heimasíða: t-hof.com
	BLÓMVELLIR 1.HAFNARFIRÐI Stigi og Skurðir A-A og B-B Skýringar sjá blað 01 - 01	
M.kv. 1:50 og 1:20 HANNAÐ. J.K.H.		TEIKN.NR. 03 - 05 VERK NR. 1019 DAGS. 10.02.04