

sneiðing A-A

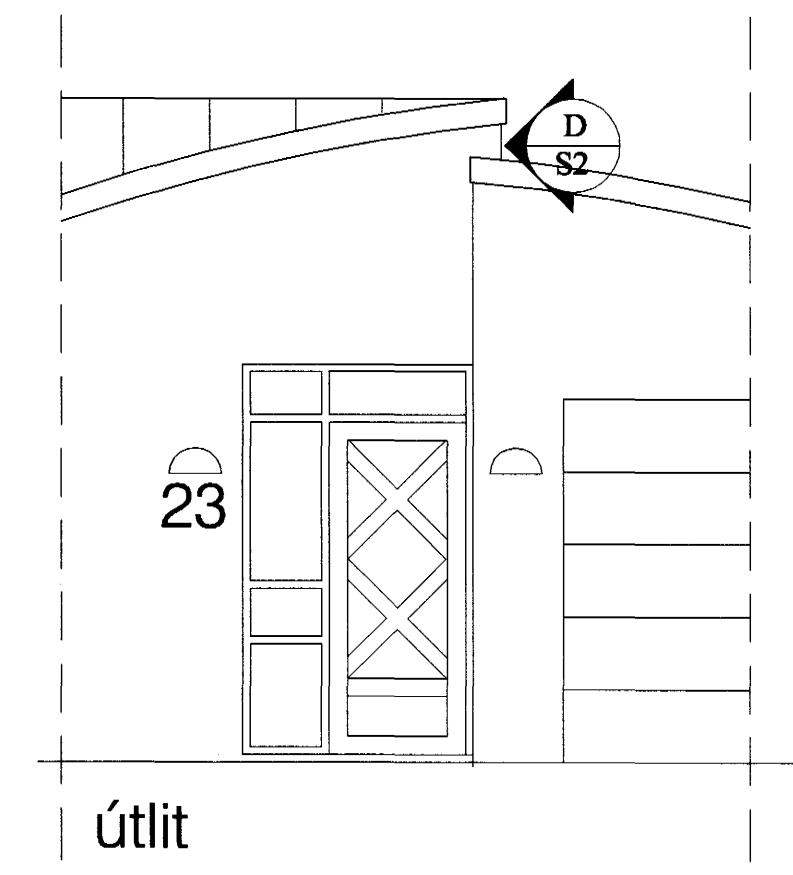

Útlit

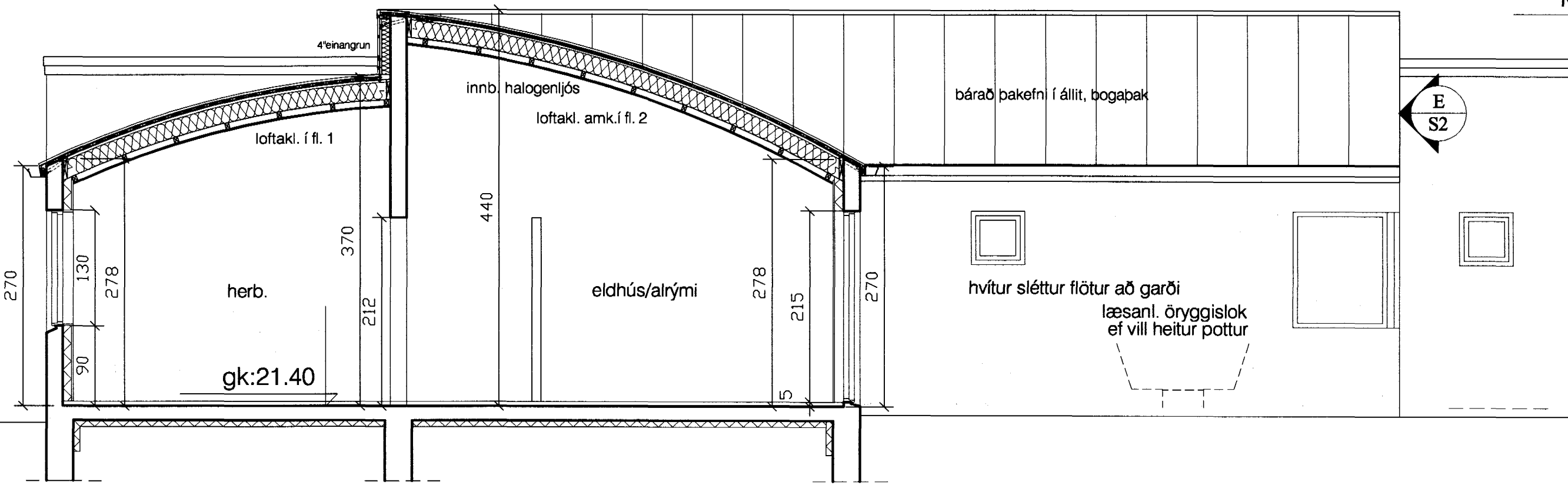

sneiðing B-B

MKV.:1:5

E  
S2

lárétt snið

- 12 mm krossviður festur á kant(gaffa)
- flasning yfir kant í állit
- bára í állit
- lektur 45x95mm c/c60cm
- 6mm krossviðsrenningar
- 25x150mm borðaklæðning loftun
- leiðari 50c225mmmm
- einangrun+kertsperrur í boga marmarasalli í koksgráum lit 1,5-1,7mm (steining)

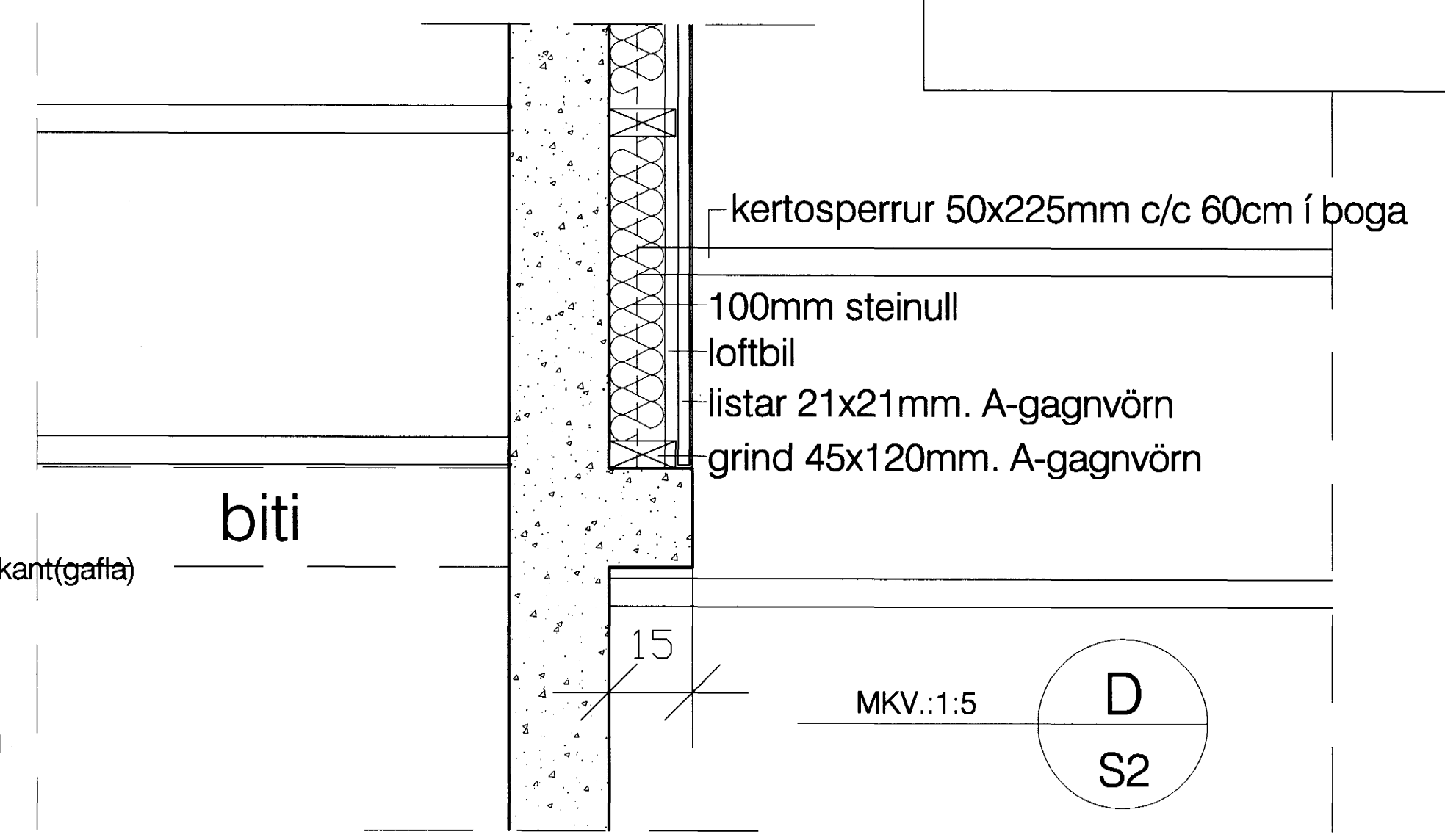

D  
S2

MKV.:1:5

A  
S2

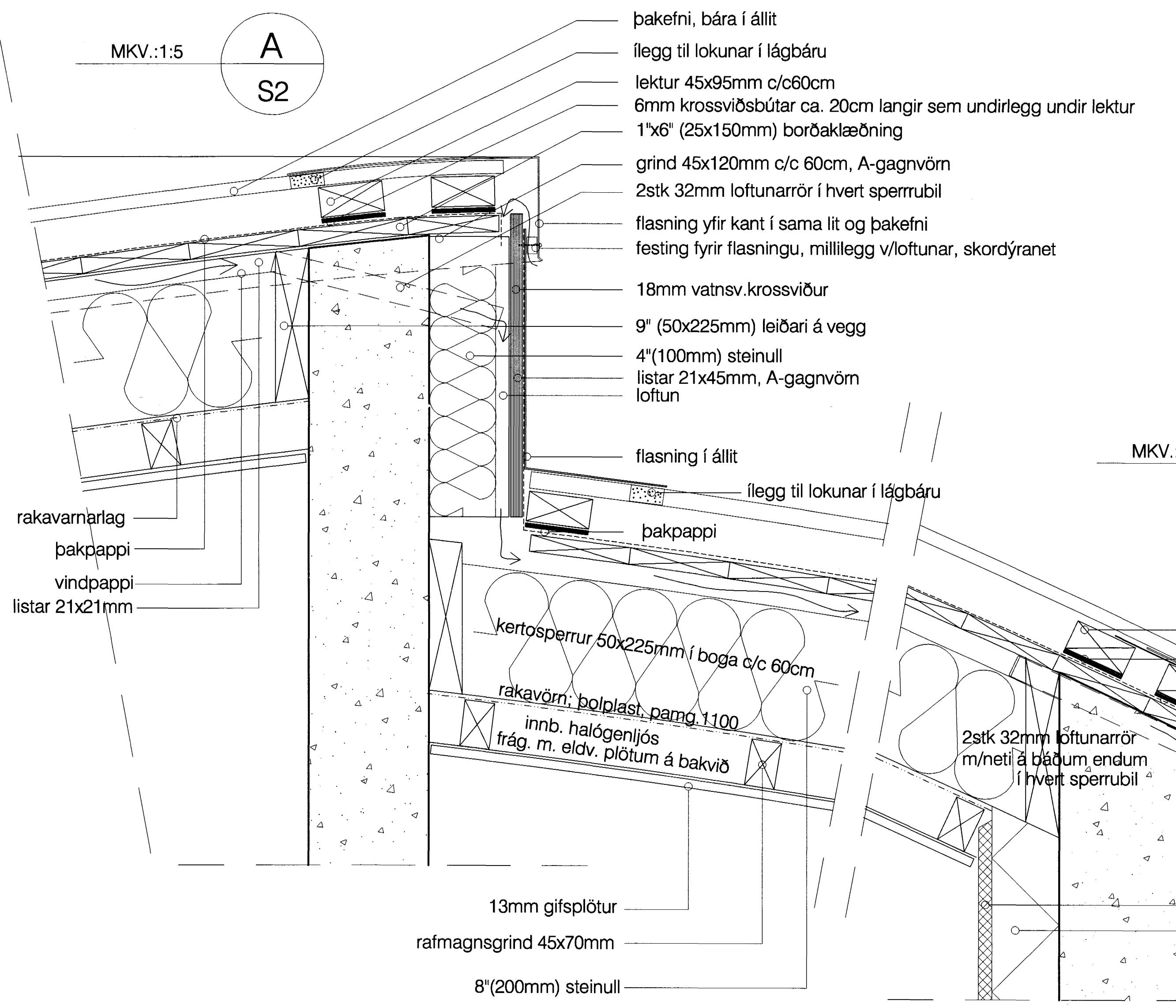

MKV.:1:5

B  
S2

- lektur 45x95mm c/c60cm
- 6mm krossviðsbútar ca. 20cm langir sem undirlegg undir lektur
- listar 21x21mm, loftbil
- vindpappi
- þakefni, bára í állit
- borðaklæðning 25x150mm
- þakpappi
- flasning í állit
- RER þakrenna Lindab ca.20cm klossar við hverja sperru (úr 34x95mm)
- borð 22x145mm gagnvarið
- leiðari 34x45mm, A-gagnvörn
- 15x40mm gagnvarðir listar ca. 30cm langir með 10cm bili
- marmarasalli í koksgráum lit 1,5-1,7mm (steining)
- 100mm einangrunarplast 17-20mm þússning
- bliktkjöður til lokunar

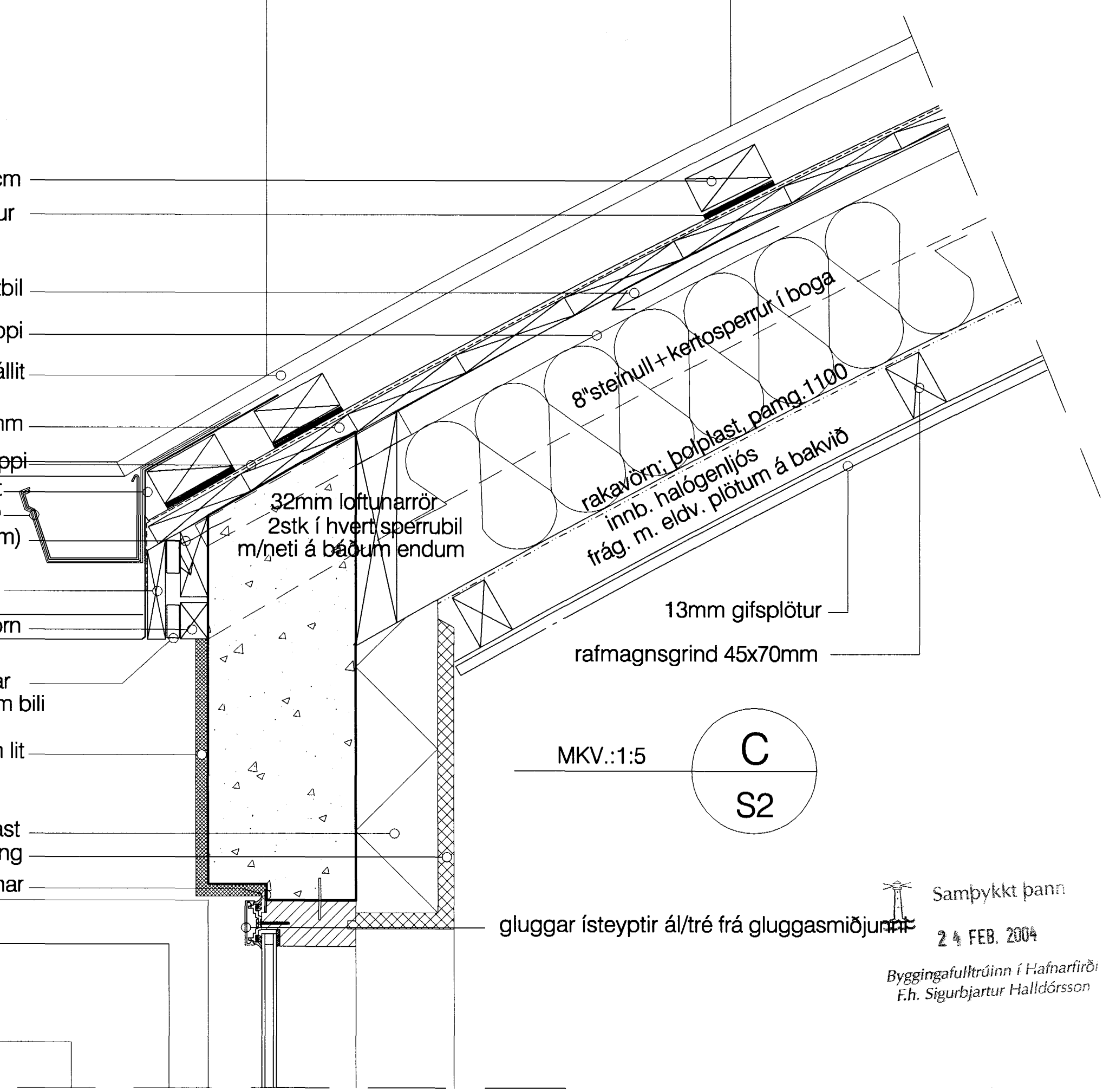

MKV.:1:5

C  
S2

Samþykkt þann 24 FEB. 2004  
Byggingafultrúinn í Hafnarfirði  
F.h. Sigurbjartur Halldórsson

**Furuvellir 23**  
sneiðingar A-A, B-B  
þakfrág. ofl.

1:50, 1:10, 1:5  
jan. 04

Guðmundur Gunnlaugsson, arkitekt FAÍ  
kt: 190554-3419  
Teiknistofan Archús ehf, Stórhófa 17.  
112 Reykjavík. s: 5677735-fax 5677736.  
kt: 631298-4439. gudmgark@islandia.is

S2

br.

archús ehf