

ÞAKKANTUR - dæmigerður frágangur

mkv. 1:10

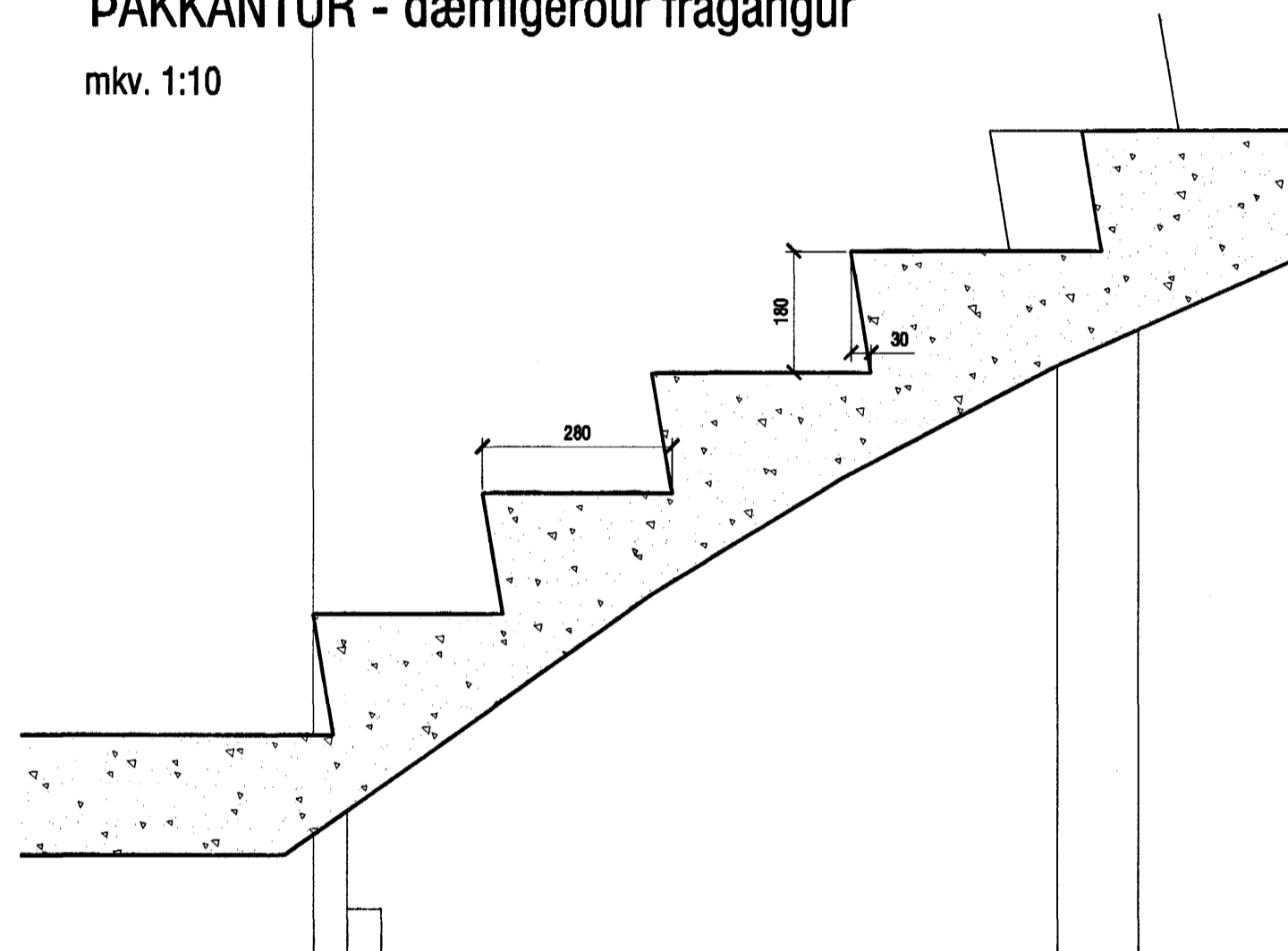

STIGI - dæmigerður frágangur

mkv. 1:10

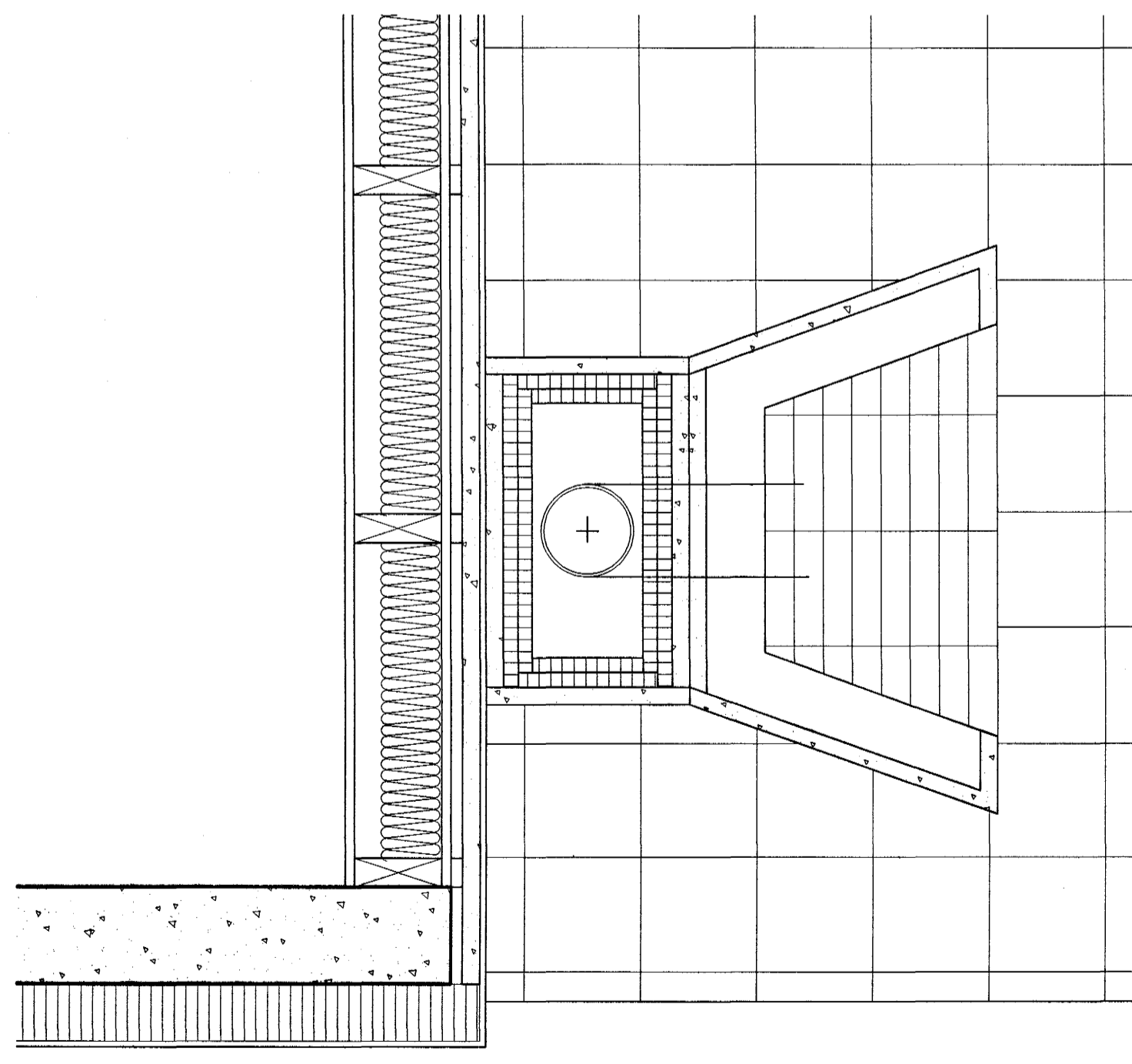

LÉTTUR ÚTVEGGUR OG ÚTIARINN - grunnmynd

mkv. 1:10

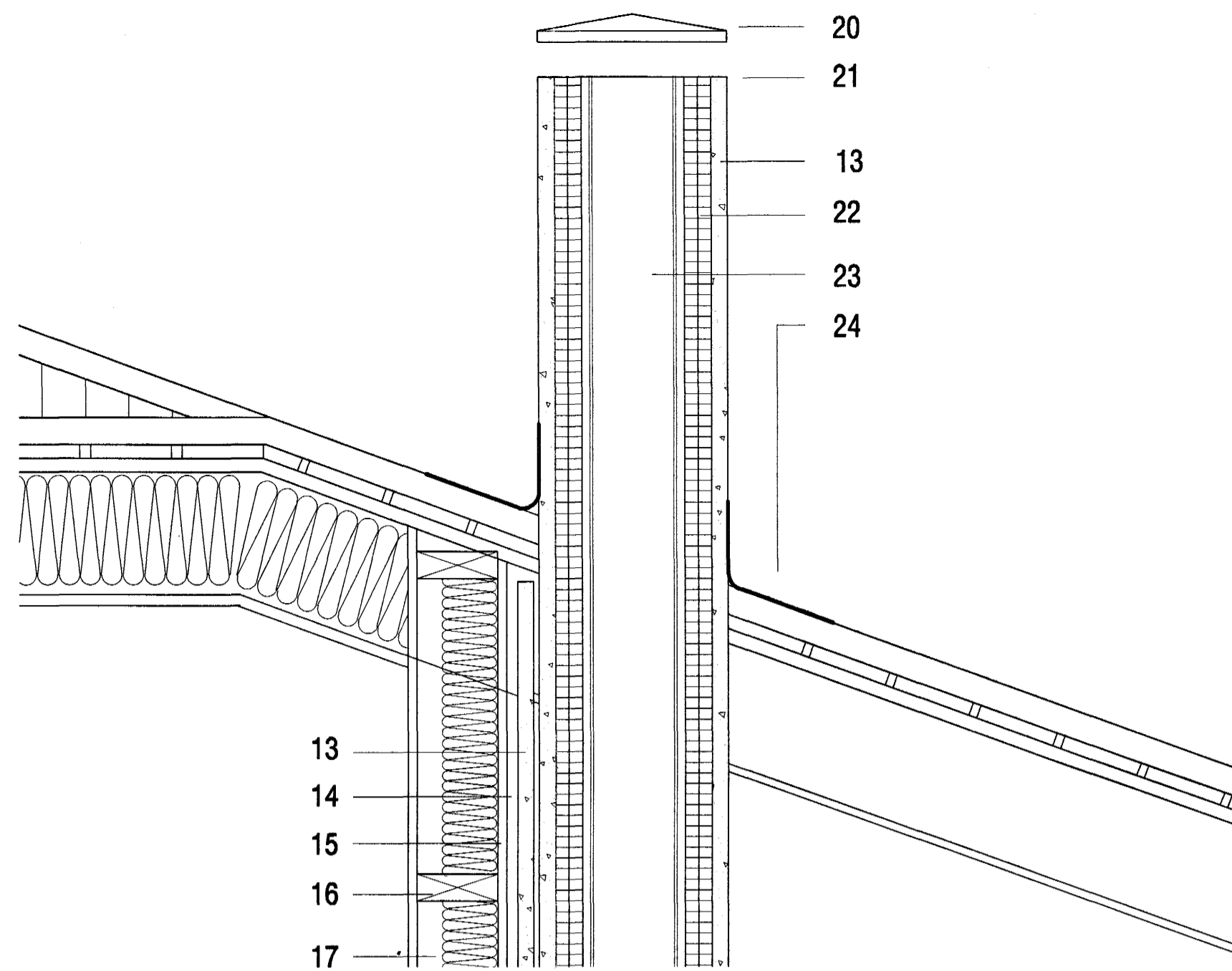

LÉTTUR ÚTVEGGUR OG SKORSTEINN - frágangur við þak

mkv. 1:10

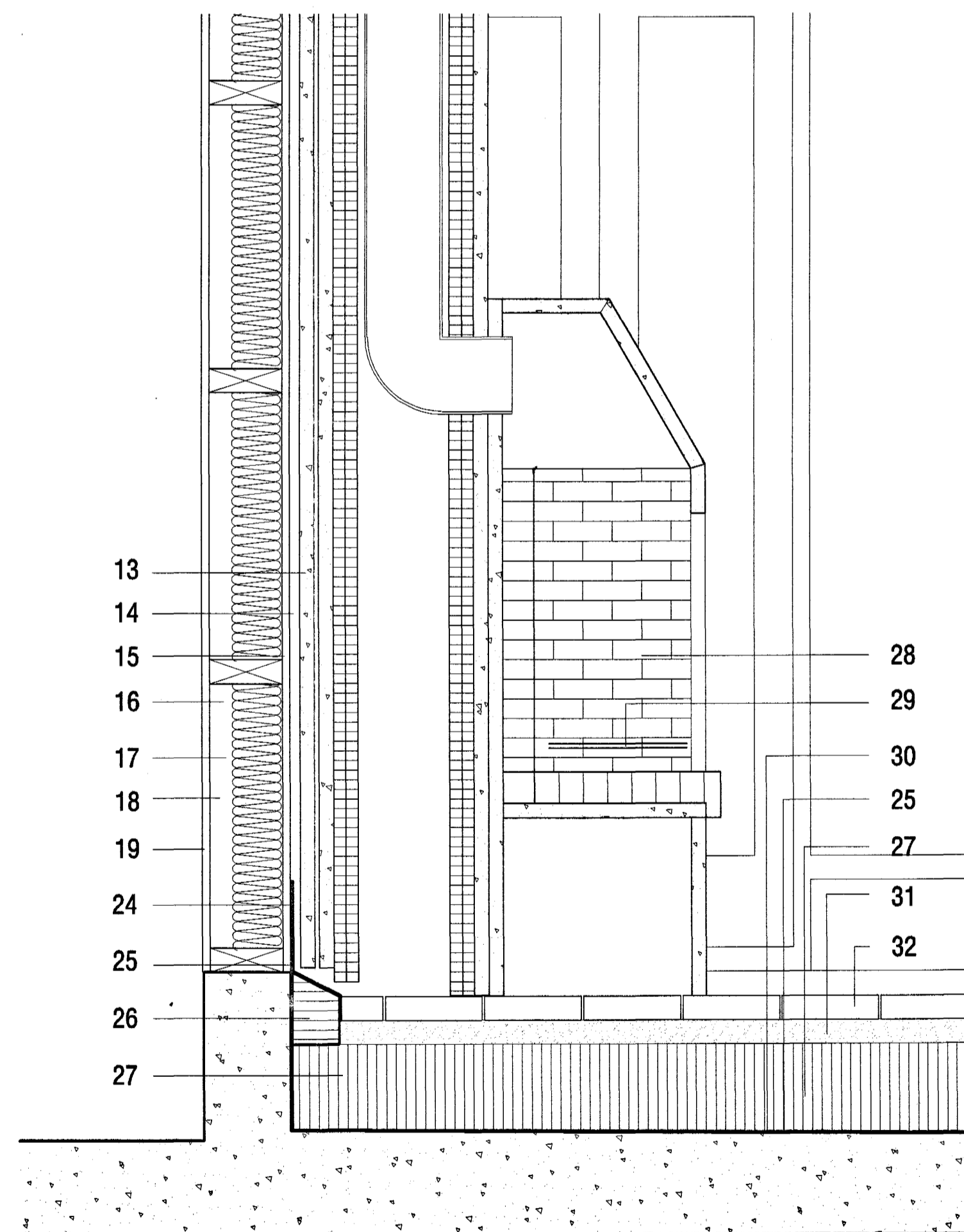

ARINN OG SVALAGÓLF - frágangur við útvegg

mkv. 1:10

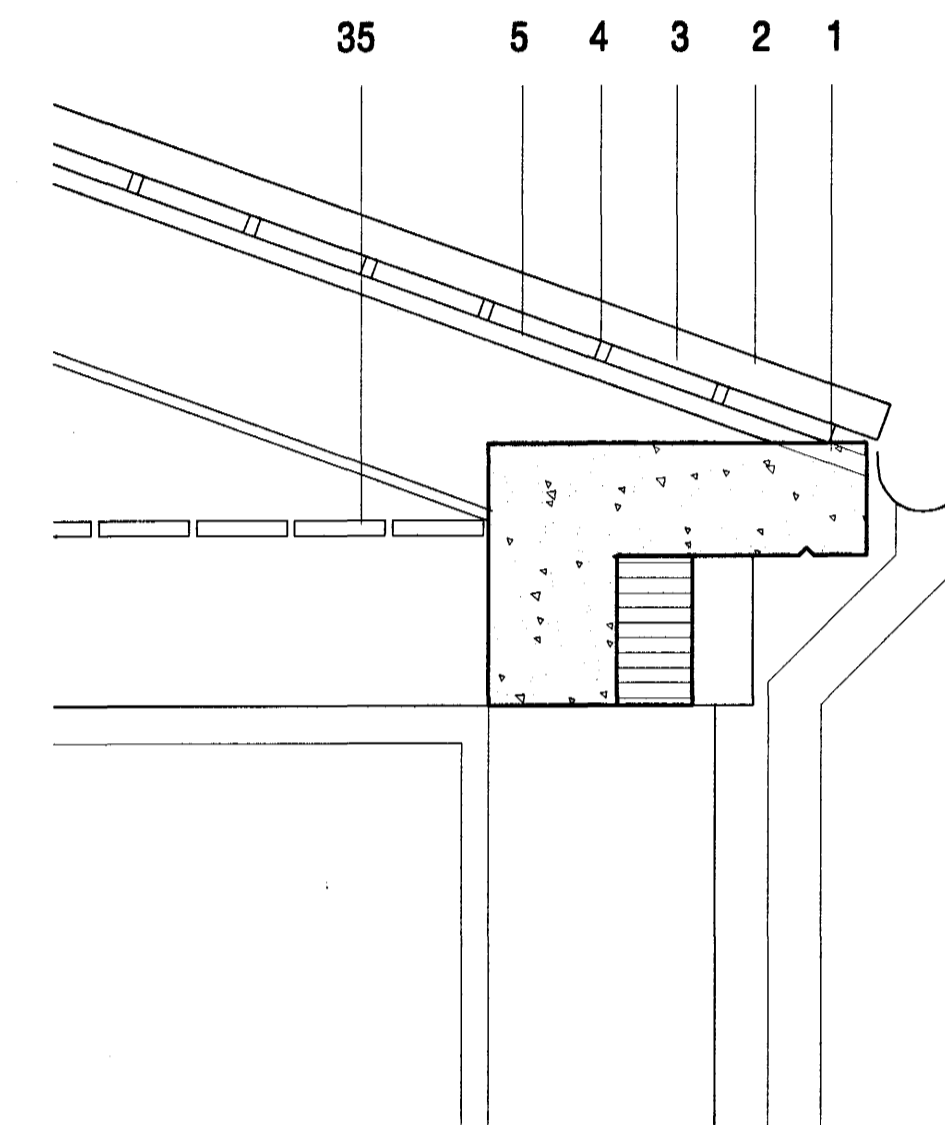

ÞAKKANTUR - frágangur á svölum

mkv. 1:10

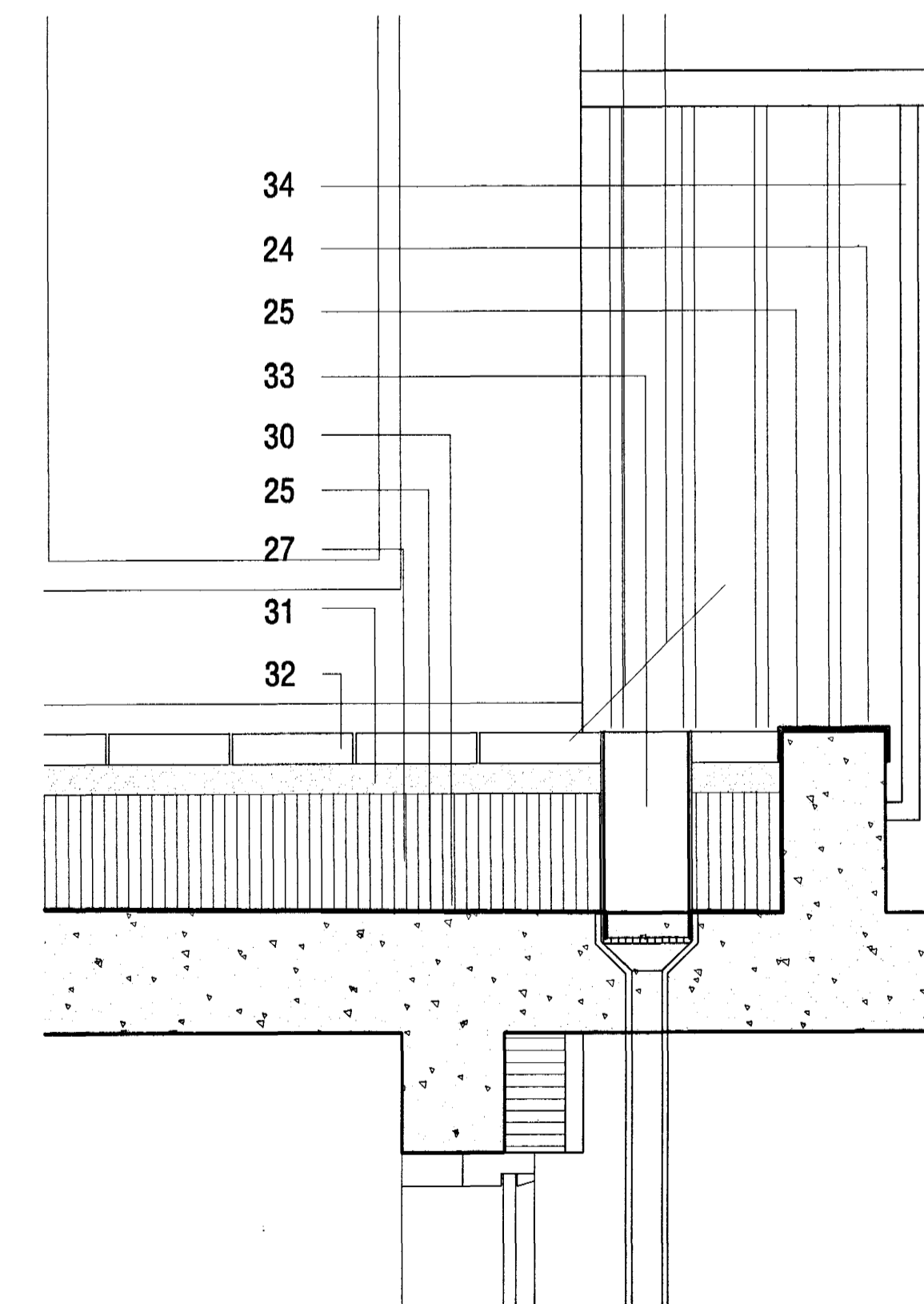

SVALAGÓLF - frágangur við útbrún

mkv. 1:10

1. 25mm loftunarrör steipt í þakkant
2. bárujám
3. þakpappi
4. gisin borðaklæðning (loftun yfir stálbita í þaki)
5. 25mm loftun
6. þakpappi
7. 200mm þakeinangrun
8. rakavamarlag
9. raflagnagrind og loftaklæðning í flokki 1
10. 50mm þykking á steypu
11. 100mm einangrun
12. 180mm steypur veggur
13. 30mm EI60 VIROC plötur
14. 25mm loftun
15. 16mm krossviður
16. 150mm timburgrind
17. rakavamarlag
18. raflagnagrind
19. veggklæðning í flokki 1
20. málmhattur á skorsteini
21. skorsteinn 800mm yfir þakfleti
22. 2x25mm steinullareinangrun (100kg/m3)
23. ryðfrítt reikrör fest efst og neðst í skorstein
24. málmáfellur
25. þakdúkur
26. 100mm rakaheld einangrun
27. 200mm rakaheld einangrun
28. múrsteinsklæðning í ami
29. grind úr ryðfríu stáli
30. gólfíðgn m. vatnshalla
31. 50mm sandlag
32. hellur m. 5mm vatnshalla
33. niðurfali
34. handrið fest utan á steinkant
35. gisin timburklæðning yfir svölum

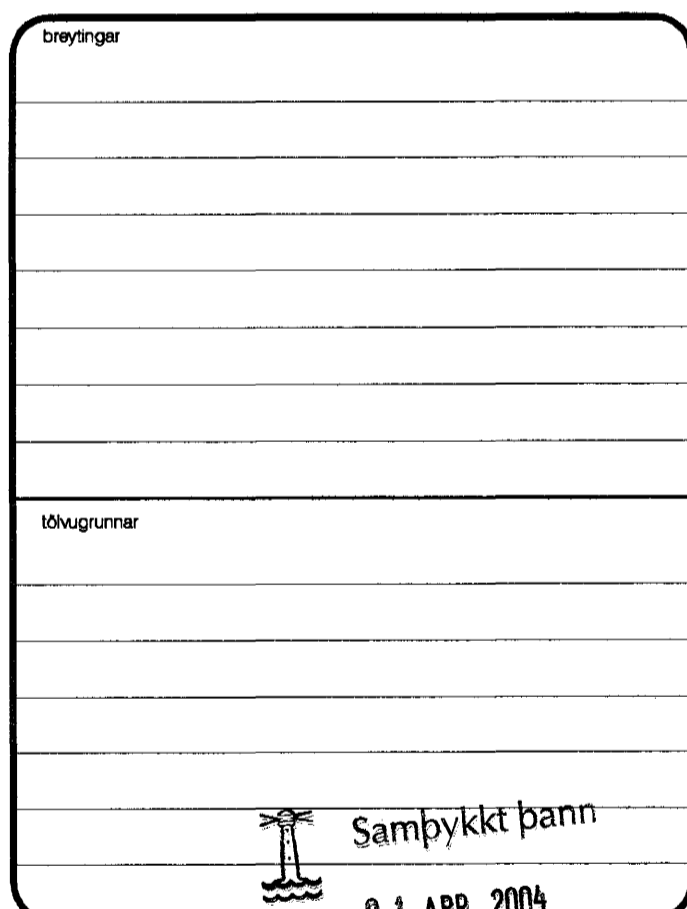
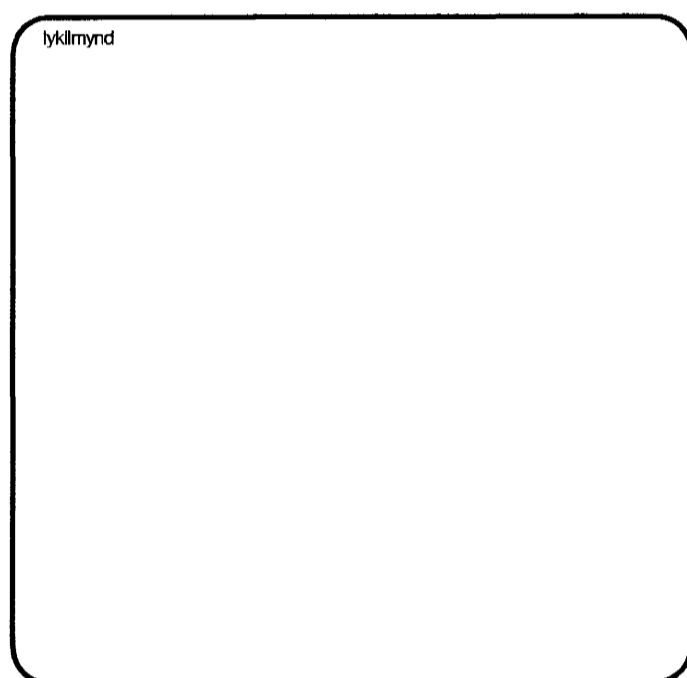
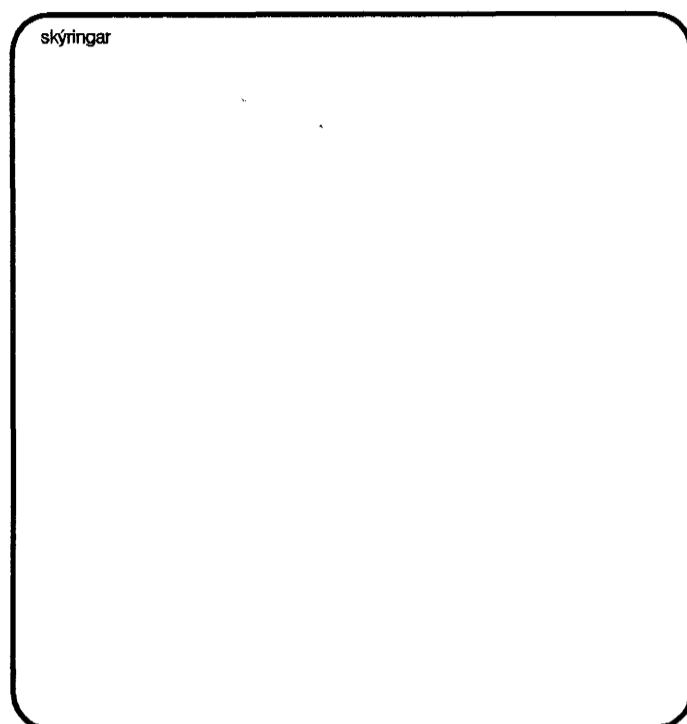
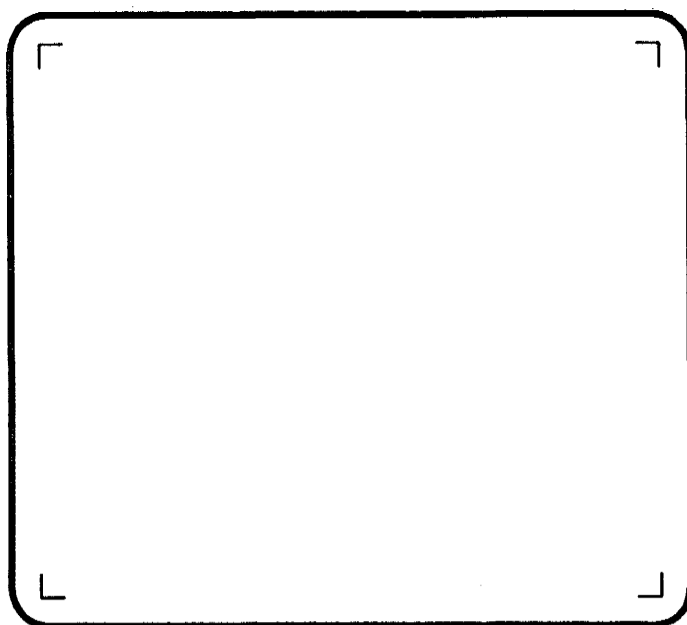

VERKTEIKNING		
verkefni	SELMA OG ELLERT	
verk	GUNNARSSUND 4	
	Einbýlishús	
teikning	Ýmsar deiliteikningar	teikning nr. 0306 402
VERKTEIKNING		
farnefni KE	teiknað KE	dagur mar. 2004
mkv. 1:10	teikningarnúmer 0306-402.dwg	
bláa ástandið	A1 ath! Öll mál eru í millimetrum. Mæltó ekki af teikningum, öll mál athugast á staðnum. Ósamræmi í teikningum skal tilkynna hönnuði strax.	