

SKÝRINGAR

- L1 4x18 w fl. með spegilárist
- L1.1 4x18 w fl. með spegilárist og NL
- L2 4x18 w fl. með árist
- L2.1 4x18 w fl. með árist og NL
- L3 4x18 w fl. með prismaplast ljóshlíf IP 54
- L4 2x18W m/parabólu 300x300
- L5 1x36-58W Fl. Rakapétur lampi t.d. IFP Zumtobel
- L6 1x36-58W Fl. undirskápalampi
- L7 2x18 w strokkur með álgrilli
- L8 2x18 w strokkur í skyggni IP 54
- L9 2x26 w PL Opallampi IP 44
- L10 2x60W Gl. Opallampi
- L11 2x58W Fl. DLO Zumtobel
- L12 "ÚT"-ljós, Silogandi m/geymum
- L13 1x18 w DEFA reflex 001 hvítur vegglampi utanhúss
- L14 2xPL 9W Focus Quatro 4111, hálfkúla hvít, (Epal)
- L15 Vegglampar yfir speglum í snyrtingum t.d. Gibert 101 20 sm. (Rafmagn ehf)
- L16 JOHANNA 7351 100 W Nat í 5 m. STAURUM
- L17 BEGA 2231 IP 65 (LITUR PERU 830)

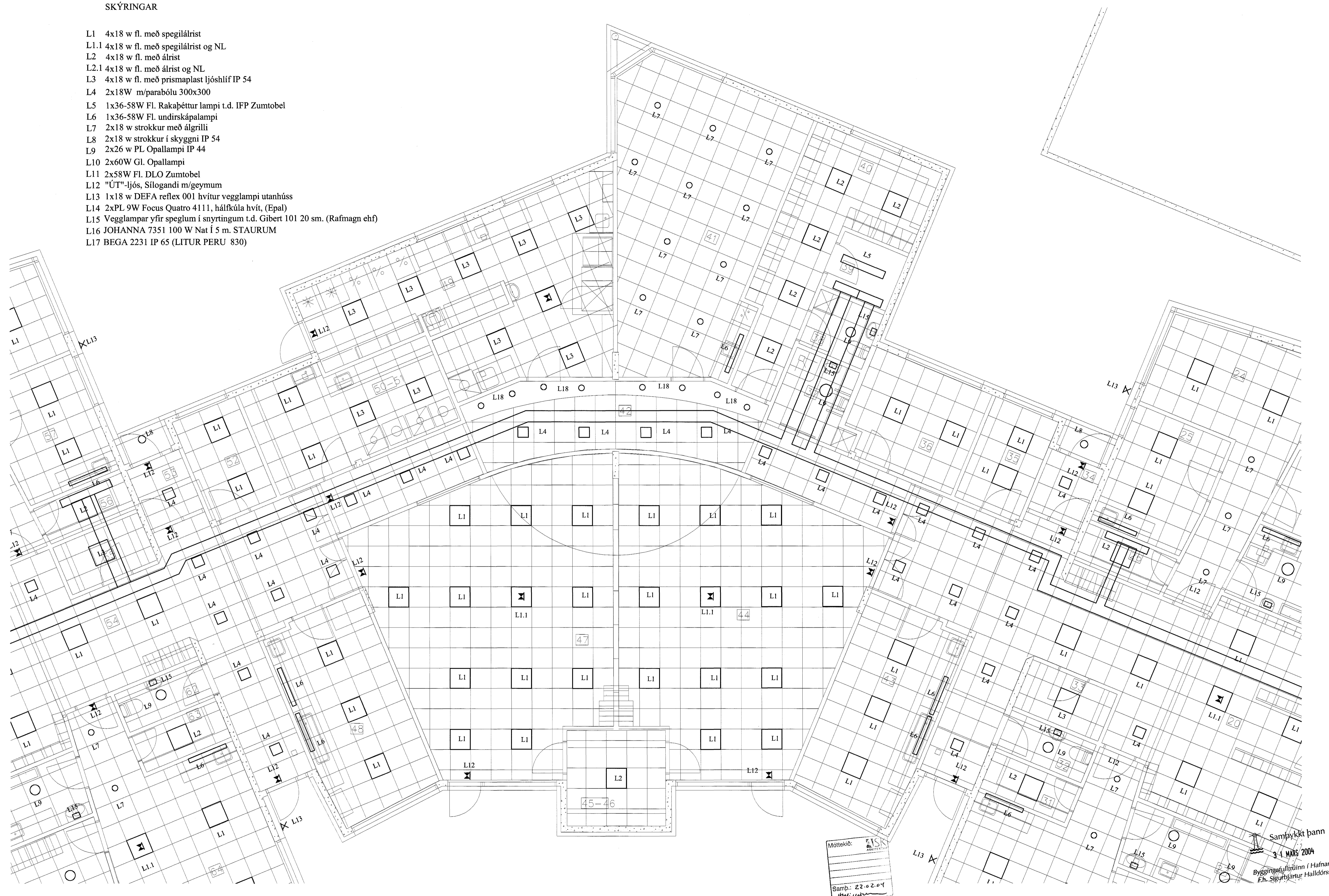

Móttaki:
 Samp.: 22.02.04
 Pósthúsið

Sampykkt þann
 31. MARS 2004
 Byggingafráttir í Hafnarfirdi
 E.h. Sigurbjartur Halldórsson

								LEIKSKÓLI ÁSLANDI		MKV: 1:50	
								ÁSBRAUT 4 HAFNARFIRÐI		TEKNI-NR. 10	
								KJARNI LAMPAPLAN		SÍÐASTA TNK	
A	04-02-20	HEIMTAUGAR- OG FULLNADARTEIKNING	T.S.	T.S.	Þrúsi Svavilga	220446-2435		TERA	S/F	RAFMAGNISVERKFRÆDISTOFA	TNK 10 AF 11
ÚTG.	DAGS.		TEKNI.	HANNAÐ	SAMPYKKT	REKISITALA		EDMUND BELLERSEN	RAFMAGNISVERKFR.	SÍMÍ 5687188	ÚTG. A
								TRÁUSTI SVENBJÖRNSSON	RAFMAGNISVERKFR.	SÍMÍ 5687300	