

Grunnmynd sökkulveggs
Stöyputern
Virkis
Santenging stöyputera

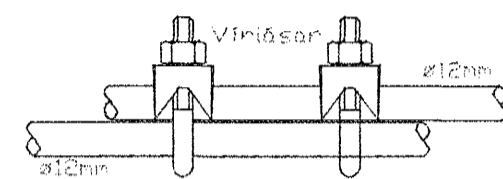

Santenging stöyputera
Setja skal tva virkisa
á hver samskeyti

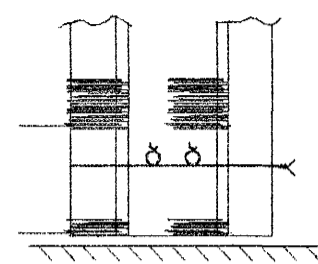

Snið í sökkulveg
Sjald eru 2 neðstu stöypu-
stykkiar járn í stöyputni
öfan á neðstu háttögum

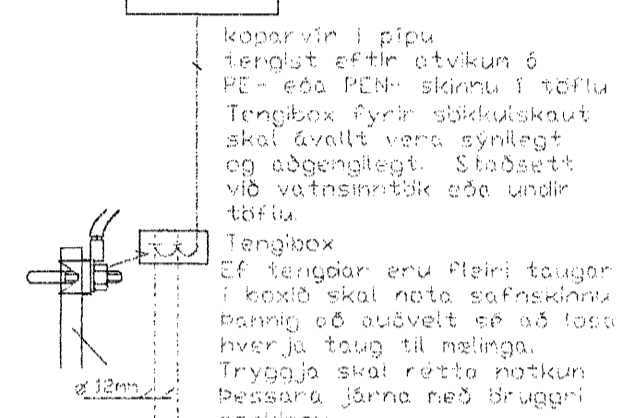
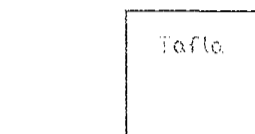

Snið í sökkulveg

Tengja skal saman tva neðstu járnin í sökkulveggjun
álfan viferlinginn og að uppstaki í tengibox
í málum, þarhús og hlöðstað hús er tilfílegt að tengja
sannlílegan viferlinginn en tengibox og tenging verði
við hverja hlöðstað.

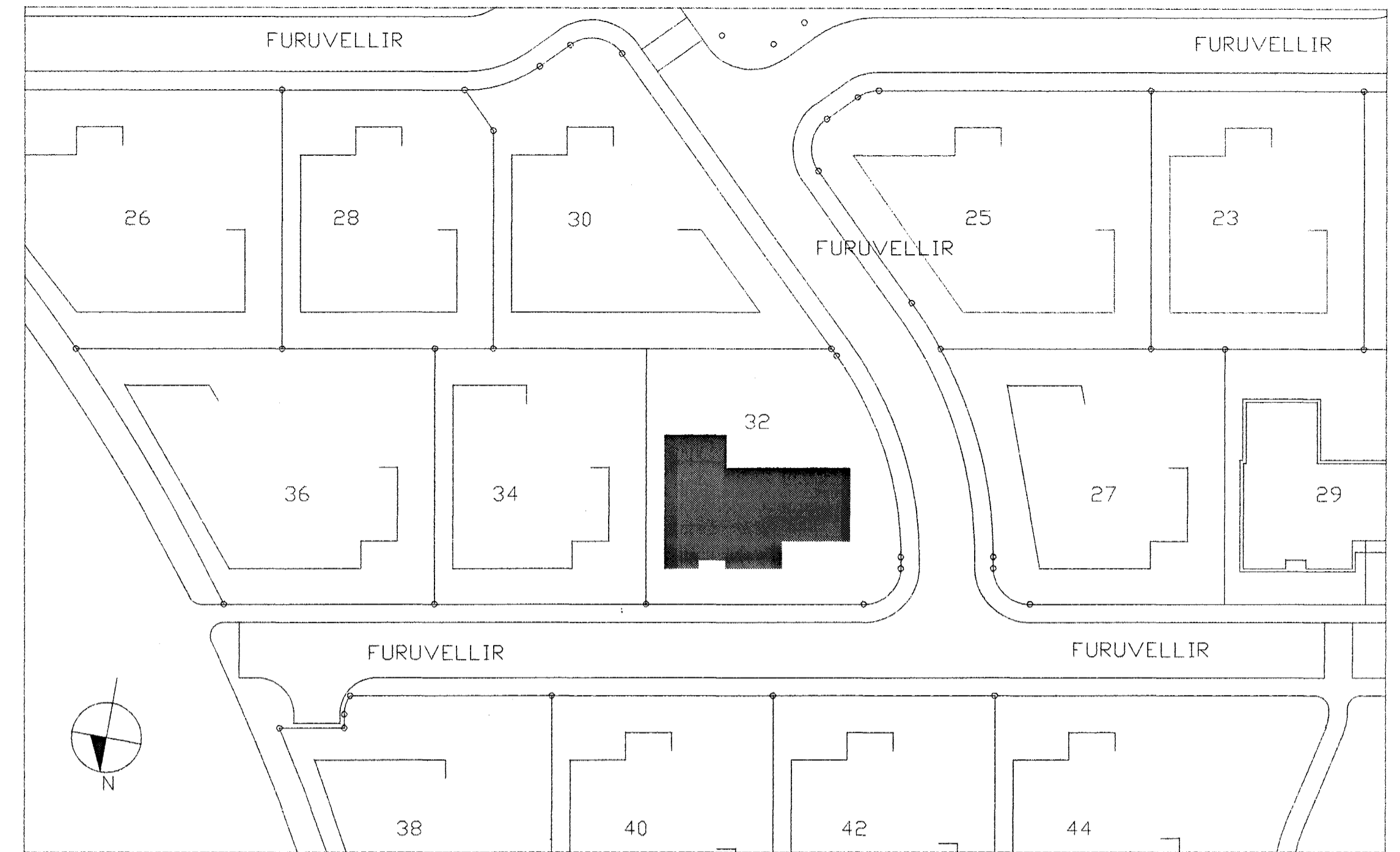

Skýringar:

Lagnir skulu vera huldar 16mm plastpípu-
lagnir íðregnar 3x1,5q vír.
Hæð rofa sé 110cm. Hæð tengla sé 20cm
nema þar sem rofi og tengill eru teiknaðir
fastir saman 110cm.
Hæð veggdósa sé 180cm nema á böðum 200cm.
Fjarlægð frá hurðargati eða veggbrún í
miðja dós sé 12cm.
Öll mál eru miðuð við fullfrágengin gólf og
miðja dós.

Öfangreint gildir nema annars sé getið.

A.T.H. NOTA SKAL MÁLSETTA SMÍDATEIKNINGU
ÞEGAR MÉLT ER FYRIR VEGGJUM. !!!

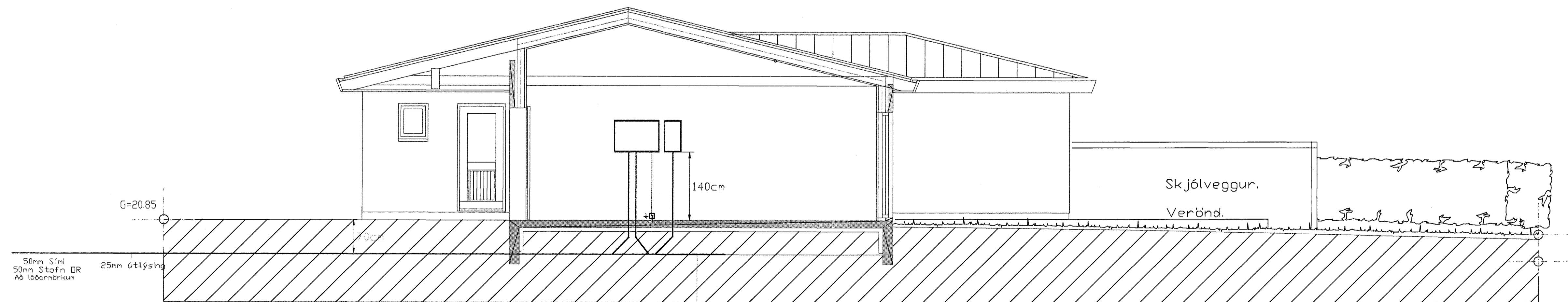

Þar fyrir útlýsingu og gati á hálaga 2x15cm

Byggingatulltrúi Hafnarfirði
Afgreitt þann
/ 0 JUNI 2004
HÓ

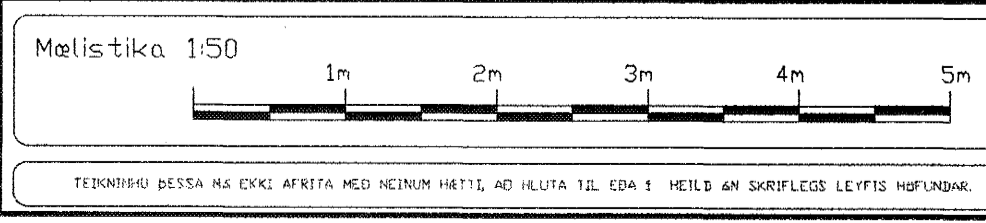

breytt
breytt
breytt

Gunnbjör Arason
Faxagötu 17
101 Reykjavík
Sími 505 0000
gunnar@skjal.is

verki
Furuvellir 32 Hafnarfirði
Sökkulskaut - afstaða - snið
Telling 1 af 3

Mk.vi 1:50 1:100 1:500 dagsi 10. maí. 2004
hannað GÁ teiknað GÁ
Gunnbjör Arason
Lögfróður Ráðgjafaráðgjafi
Kt. 040758-4969
sign. Gunnbjör Arason