

A
70-03
SNEIÐING 1:20
Snyrtng herb . nr. 8,10,27,67,79,81

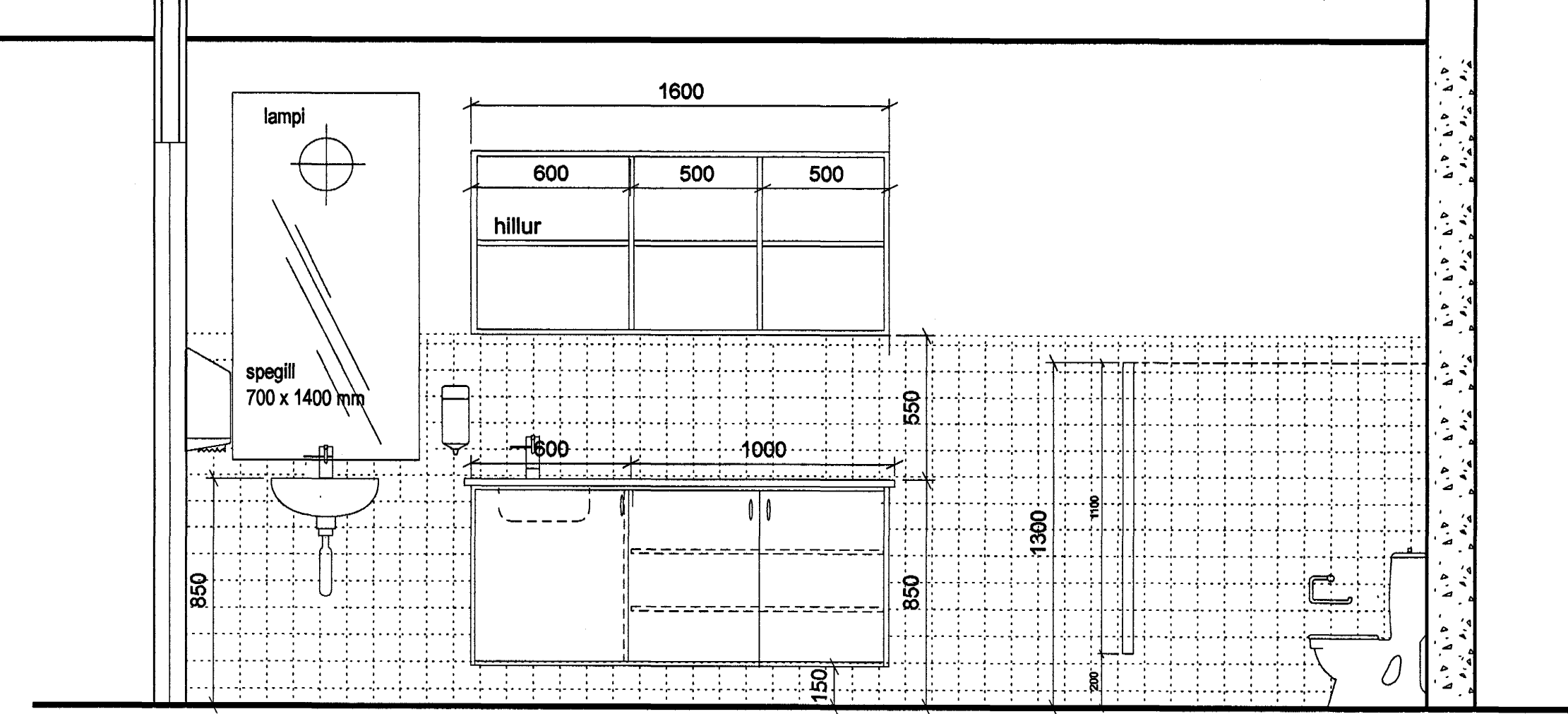

B
70-03
SNEIÐING 1:20
Snyrtng herb . nr. 8,10,27,67,79,81

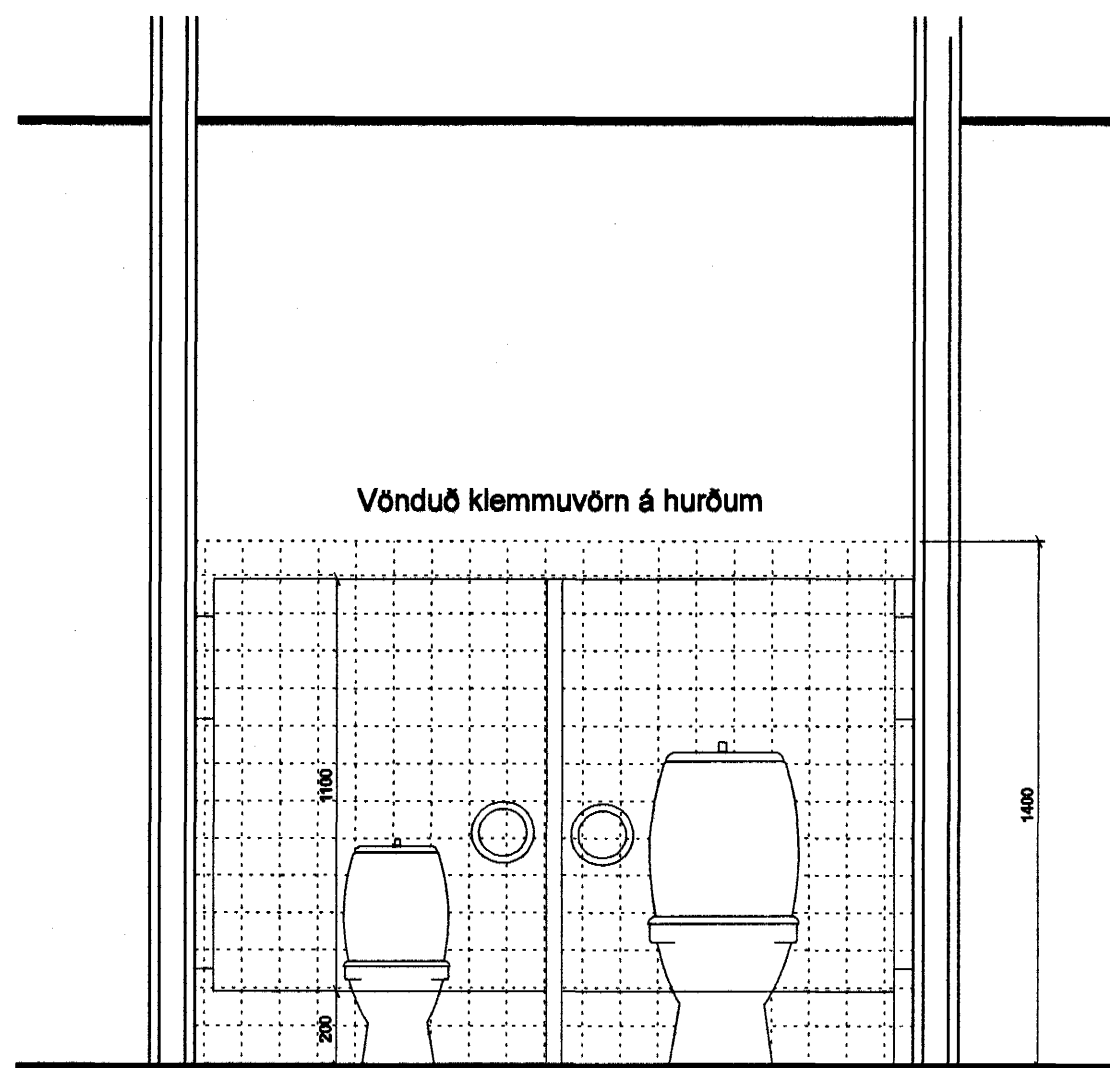

C
70-03
SNEIÐING 1:20
Snyrtng herb . nr. 8,10,27,67,79,81

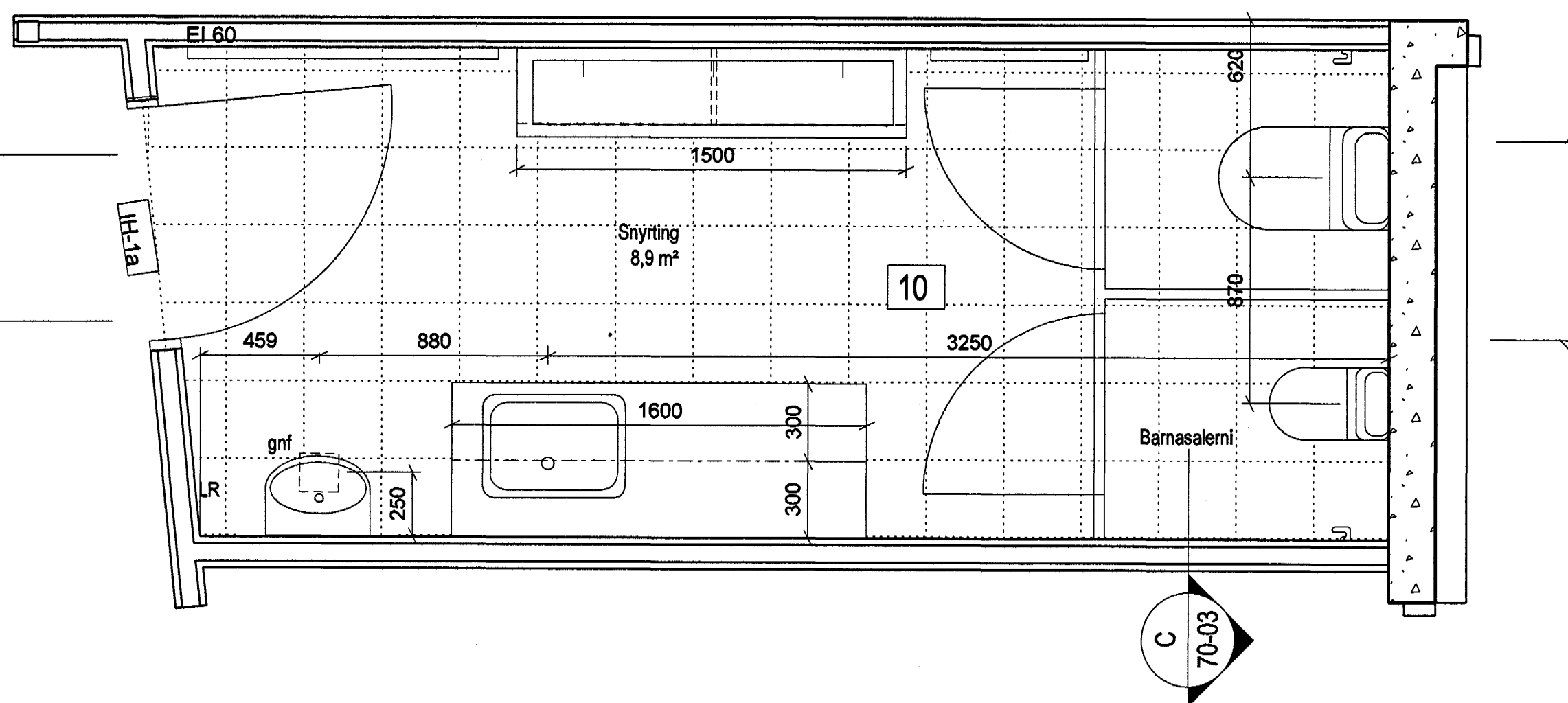

10
70-03
GRUNNMYND 1:20
Snyrtng herb . nr. 8,10,27,67,79,81

spjald í sama lit og veggur
hillur bakvið hurð
C
70-03
SNEIÐING 1:20
Snyrtng herb . nr. 8,10,27,67,79,81

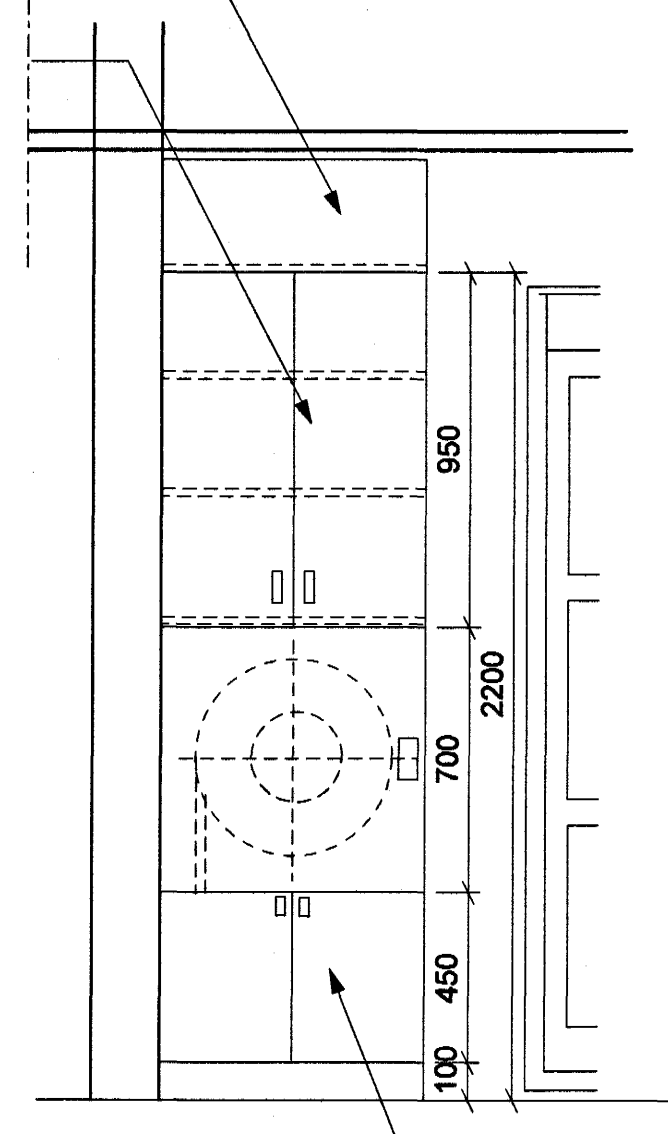

D
70-03
ÚTLIT 1:20
Brunaslanga

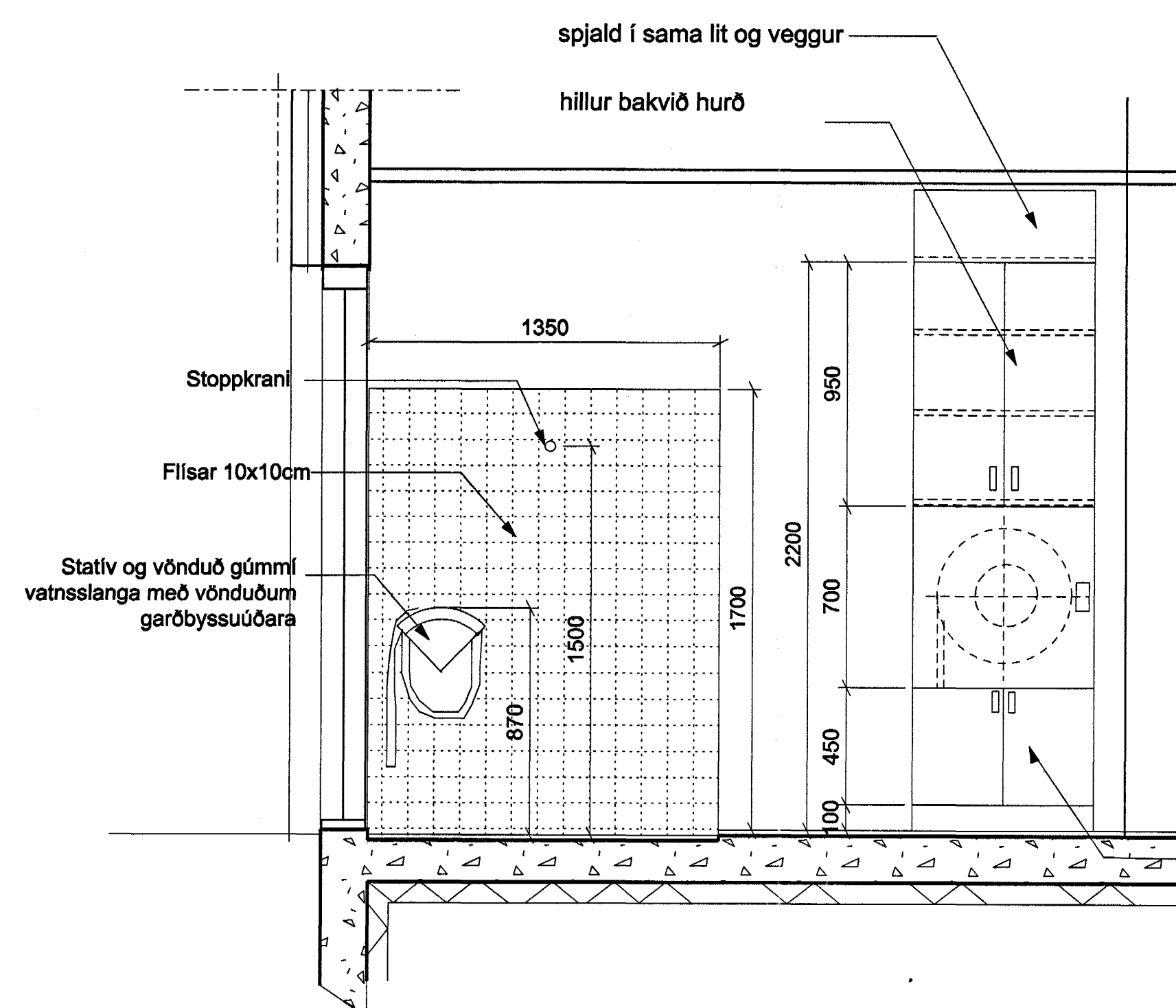

E
70-03
ÚTLIT 1:20
Spúslanga, brunaslanga

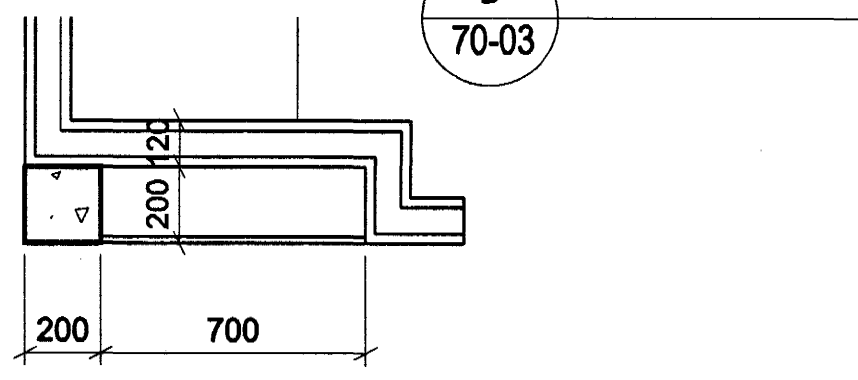

2
20-02
GRUNNMYND 1:20
Brunaslanga

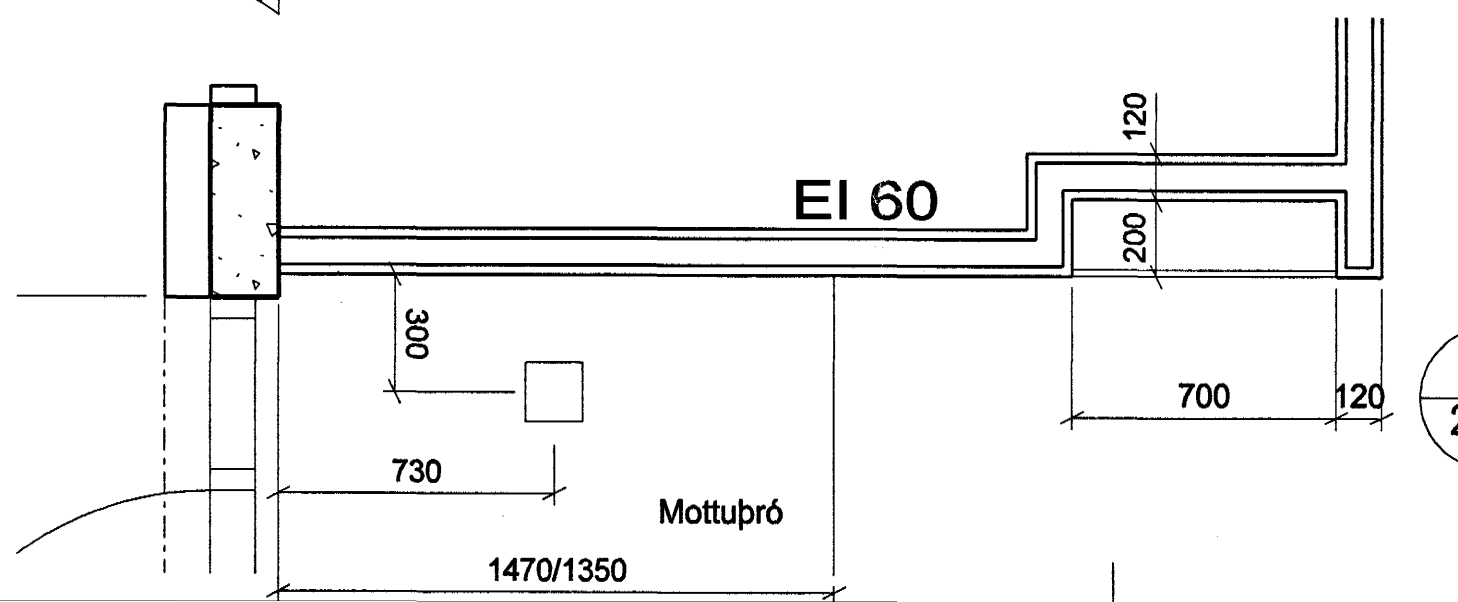

3
20-02
GRUNNMYND 1:20
Spúslanga, brunaslanga

SKÝRINGAR:

Sjá einnig emis.-búnaðar - og litaskrá.

Skilríúm á milli salerna. Plötur skulu ekki þynni en 16 mm. Athuga sérstaklega að frágangur skal vera þannig að ekki sé hætt á að böm klemmi sig í fölsum. Á hvorri snyrtingu eru tvö salerni, annað lítið barnasalerni og hitt af venjulegri stærð.

Koma skal fyrir snögum skv. teikningu. Snegar skruftist á beykilmítré 18x95 mm og skulu vera tvískiptir af teg. HEWI eða sambærilegt og nánar staðsettir í samráði við verkkaupa. Um 15 sm skulu vera á milli snaga. Yfirhilla úr beykilmítré kemur sem vörn á snagana.

Koma skal fyrir speglum á snyrtngum, 5 mm á þykkt yfir þvottarenum og er lengd þeirra sambærileg þvottarenum. Speglar skulu límdir á vegg og tryggilegan hátt með til þess gerðu líni.

Skápar og hillur. Skáparhurðir og opnar sýnilegar hillur smíðast úr spónaplötum sem eru kantlindar með beyki að harðplastagöð. Borðplötur eru úr 34 mm formbeygðu harðplasti. Hillur inni í lokuðum skápum eru 16 mm plastúðaðar spónaplötur. Í borð kemur niðurfelldur stálvaskur og blöndunartæki. Á hurðir koma krómaðar virhóldur. Á veggir yfir þvottarenum og speglum koma opnar hillur sem sýndar eru á teikningu. Í snyrtng nr. 15 koma auk þess skáparhurðir og hillur sem loka opni í vegg. Opni er undir skáparhurðum en þær eru um 215 sm á hæð. Skáparhurðir eru úr spónaplötum, harðplastagöðum og kantlindum með beyki. Yfir skáparhurðum er lokað með spjaldi í sama lit og veggir.

Setja skal upp þvottarenum úr ryðfríu stáli eins og sýnt er á teikningu. Gera skal ráð fyrir kanti fyrir krana og baki sem ná upp á vegg.

Skápar yfir brunaslöngu/gólfhitastýringar. Hurðir eru úr 16 mm MDF og sprautlakkðar í sama lit og veggur. Inn í skáp eru hillur úr 16 mm plastúðuðum spónaplötum. Gera skal ráð fyrir slökkvitæki á skápnum. Hóldur eru krómaðar virhóldur. Undir brunaslöngu er skáparhurð í sama lit og veggur, en í skáp er stýribúnaður fyrir gólfhitakerfi.

ÓTGAFA
SNEYTINGAR

Byggingafrúnnir Heimar
Algrænt barn
14 JUNI 2004
Hó

ASK
ASK Arkitektar
Skógartú 16
105 Reykjavík
Sími 515 0300
Faxi 515 0319
www.arkitektur.is

Afritun aðalhönnuðar: Heimar
Hálg Mír Halldórsdóttir arkitekt FAL, KE. 301258-7049

LEIKSKÓLI ÁSLANDI, Ásbraut 4, Hafnarfirði
VERKTEIKNING

HEIM TEGNINGAR
Innrétting barna snyrtngar eldri
Brunaslönguskápar

MOV. I A1
1:20
TEKINGAR
SS
DAGS
26.02.2004
VERK NR.
0339
NÚMÉR TEGNINGAR
70-03
ÓTGAFA