

Grunnlagnir. Grunnmynd. 1:50

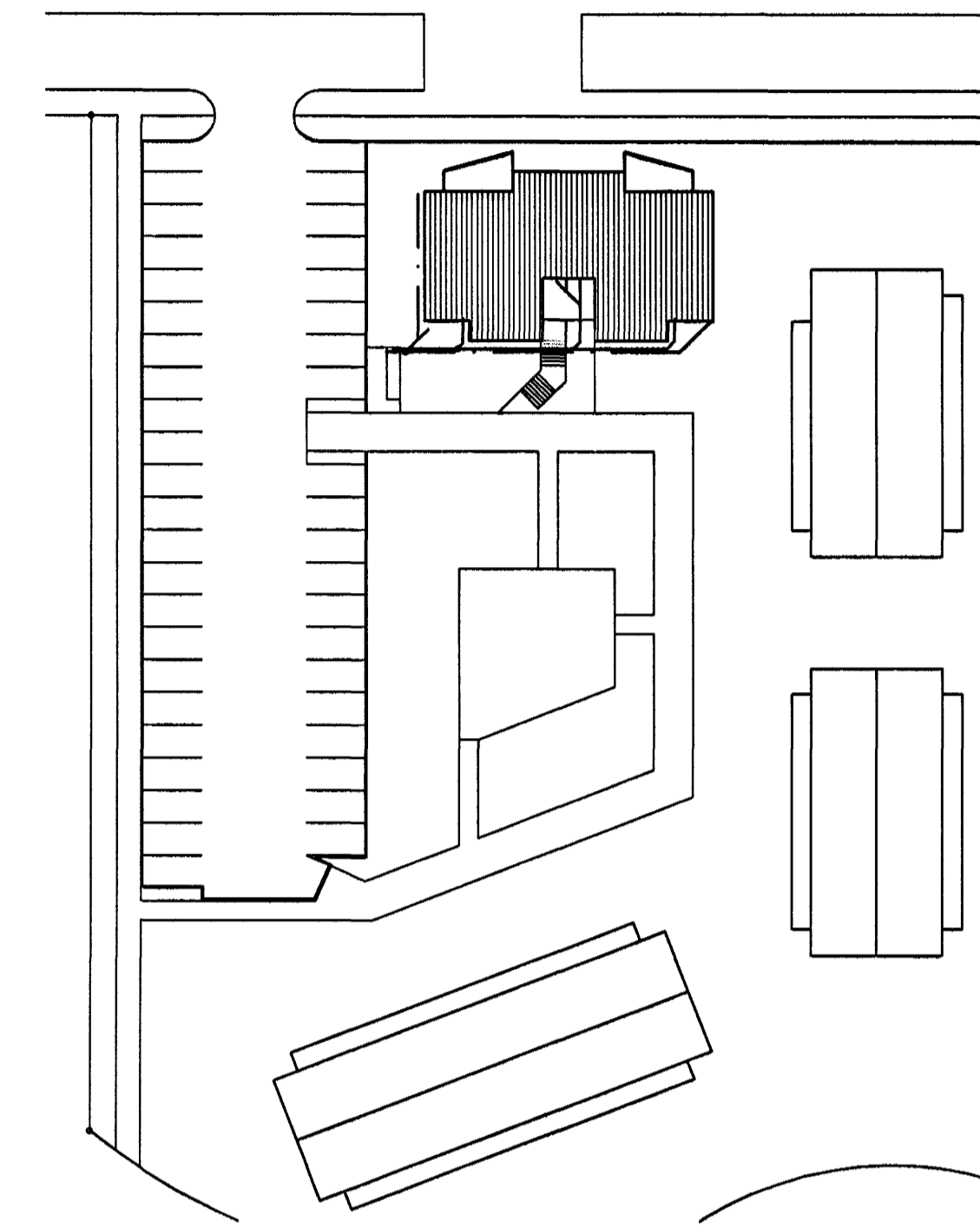

Afstöðumynd 1:500

Tákn fyrir lagnir

Skolplögn	_____
Regnvatnalögn	_____
Jarðvatnalögn	_____
Jarðvatns+Regnvatnalögn	_____
Neysluvatn	_____
Bakrennslí Hitaveitu	_____

VS	Vatnssalerni
HL	Handlaug
BK	Þaðkar
SB	Steypið
EV	Eldúsvaskur
þV	Þvottavél
SV	Skolvascur
GNF	Gægnumstreymisniðurfali
NF	Niðurfali
FP	Fallþipa
þN	Þakniðurfali

Skýringar

Fróveitulagnir undir botnplötu og utan með húsi skulu vera úr PVC.
 Grafi skal fyrir lögnum í fullþjappað fyllingaeðni.
 Undir og umhverfis rærin skal vera minnst 150 mm sandlag.
 Lagnir skulu liggja á belgnum ekki á múffum.
 Skeyta skal rör með Þor til gerðum Þéttirngjum.
 Þess skal gett að rör geti þanist eðlilega.

Samþykkt þann

14 MAI 2004

Byggingafulltrúinn í Hafnarfirði
 Eð. Sigurbjartur Halldórsson

Útgáfa	Breyting	Dagsetning	Hannað
Sveinbjörn Hinriksson Byggingatæknifræðingur Kl. 102651-2529 Brekkugötu 8 Hafnarfirði Sími: 555-4008, 861-9851 Netfang: svennis@isli.is		Staður Engjaveilir 6 Hafnarfirði	
		Skýring Grunnlagnir	
Hannað / Teknað <i>[Signature]</i>	Kvarði 1:50	Dagsetning 14.5.04	Verkr. 17-04
			Tekn.nr. 2-01