

Heimtaugarör Hitaveitu Suðurnesja og Landssímans 50mm að þvermáli liggja 70cm undir jarðvegsyfirborði að lóðamörkum.

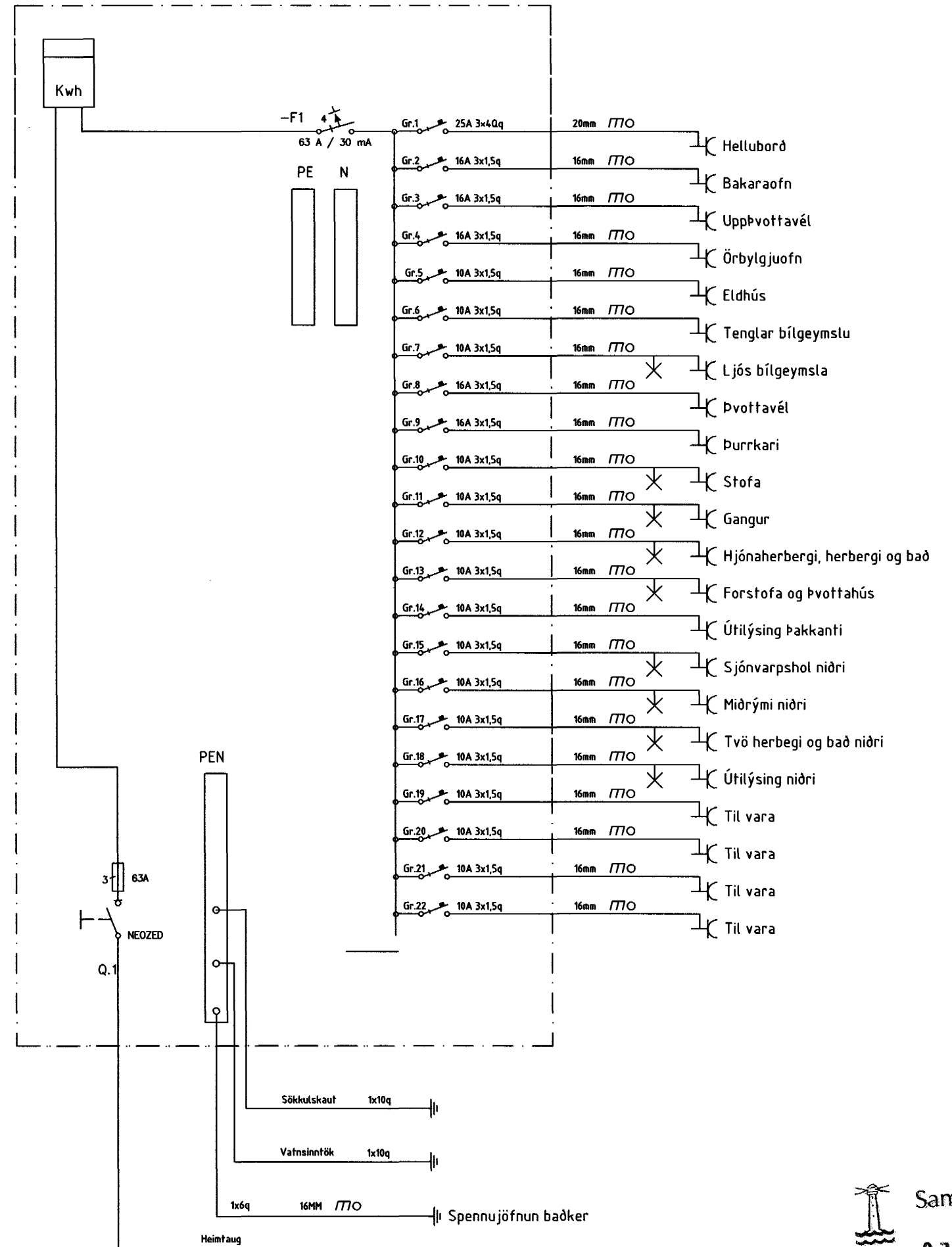
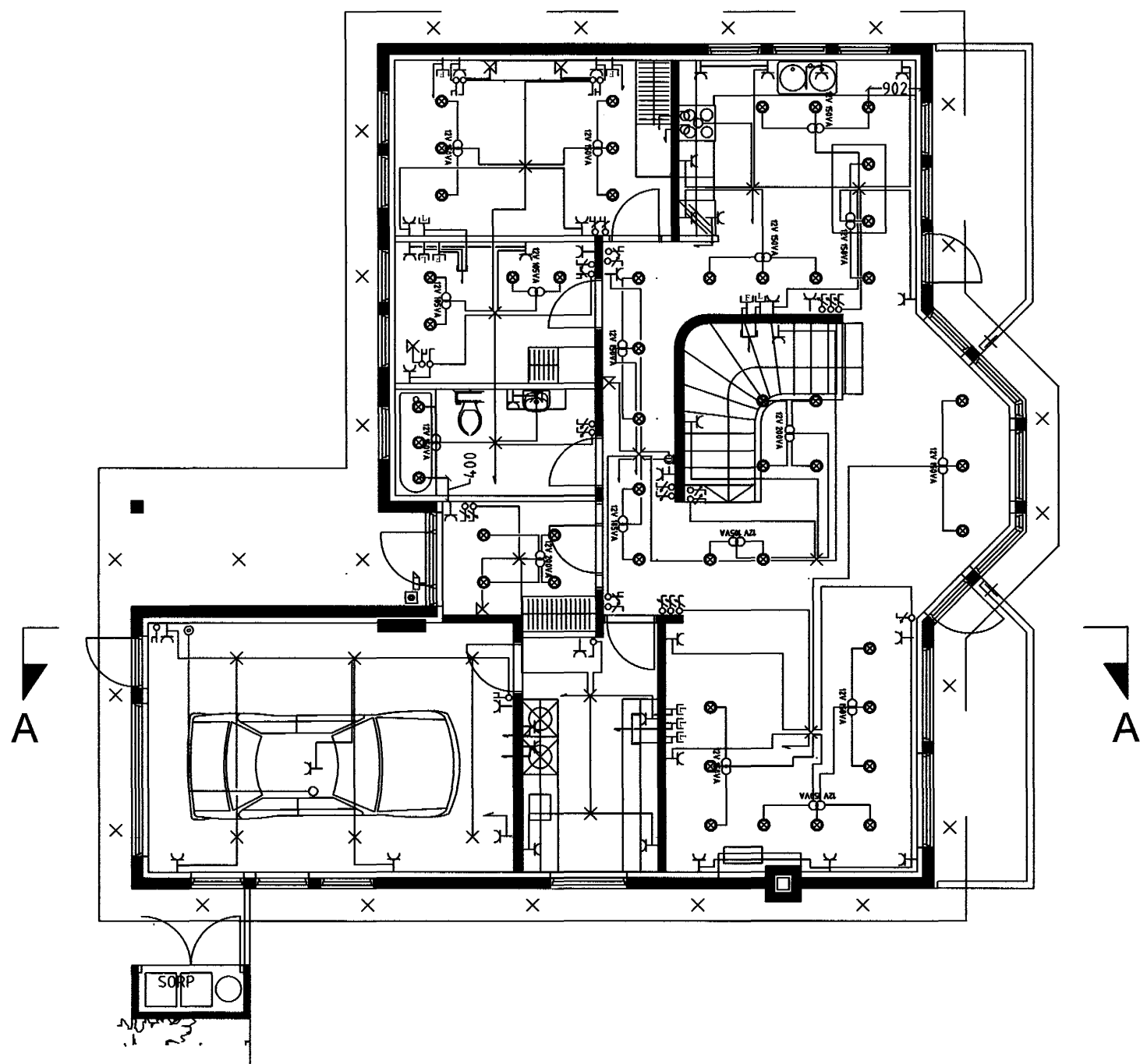

Samþykkt þann

07 MAI 2004

Byggingafultrúinn í Hafnarfirði  
F.h. Sigurbjartur Halldórsson

**Kristján B. Guðmundsson**  
Raflagnahönnuður - rafverktaki

Kt. 060951-3309 sími: 896-2895

|            |                                |     |       |
|------------|--------------------------------|-----|-------|
| Teikn. nr. | Tilvísun á teikningu           | Br. | Dags. |
| Samþykkt   | <i>Kristján B. Guðmundsson</i> |     |       |

Erluás 173

Þversnið  
Eínlínumynd

|                |          |          |            |
|----------------|----------|----------|------------|
| Hannað         | Teiknað  |          |            |
| KBG            | KBG      |          |            |
| Dagsetning     | Verk nr. | Málkvæði | Teikn. nr. |
| Mars 2004 1170 |          | 1/100    | 2          |