

Neysluvatnslagnir 2. hæð. 1:50

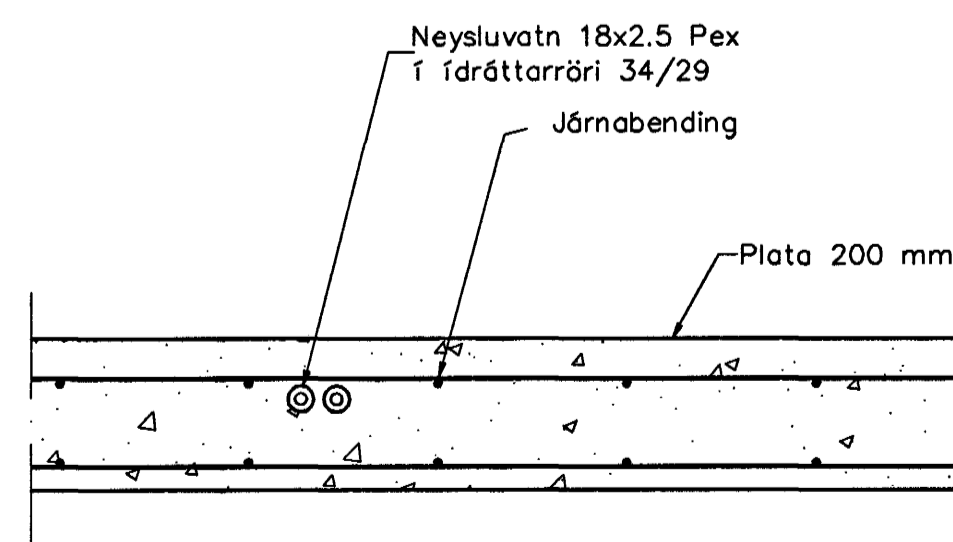

Neysluvatnslagnir, Snið í millilötu, 1:10

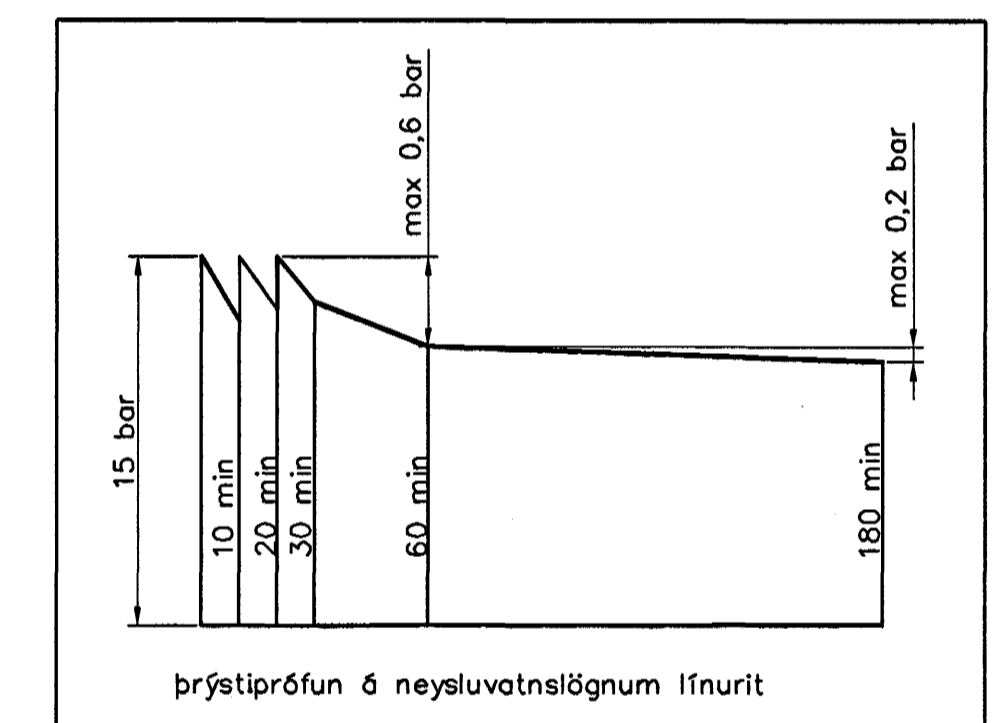

Þrýstiprófun á neysluvatnslögnum ífnurit

**Neysluvatnslagnir, Skýringar**

Neysluvatnslagnir eru PEX-lagnir 18x2,5 í ídráttarröri 34/29. Eingöngu skal nota viðurkennt efni, og gæta skal þess allir hlutir kerfisins séu frá sama framleiðanda. Festingar skal setja á lagnir með mest 1-1,5 metra millibili. Setja skal þrjár festingar við beygjur. Beygjuradufus skal ekki vera meiri en 5x þvermál pípu. Gæta skal þess að óhreinindi komist ekki milli ytrarörs og innrarörs. Þrýstiprófun á lögnum skiptist í tveir lotur. Fyrri lota er framkvæmd í 1 kist, og er þrýstingurinn 15 bör þrýstifall má vera max 0,6 bör á seinni 30 min. Seinni lota er gerð framhaldi af fyrri lotu og tekur 2 kist. Þrýstifall má vera max 0,2 bör.

Byggingafrúlltrúi Hafnarfjörðar  
Alfreitt Þann  
15 APR. 2004  
V.S.

Útgáfa	Breyting	Dagsetning	Hannað
Sveinbjörn Hinriksson Byggingatæknifræðingur Kl. 160851-2529 Strandgötu 28 Hafnarfjörð Sími: 555-4008, 861-8851 Netfang: sveinh@sil.is		Staður Daggarvellir 3 Hafnarfirði	
Hannað / Tolknað Sveinbjörn Hinriksson		Kvart 1:50	Teiknr. 2-04
		Dagsetning 17.4.04	Verkr. 03-04