

GRUNNMYND 1. HÆÐ  
1:50

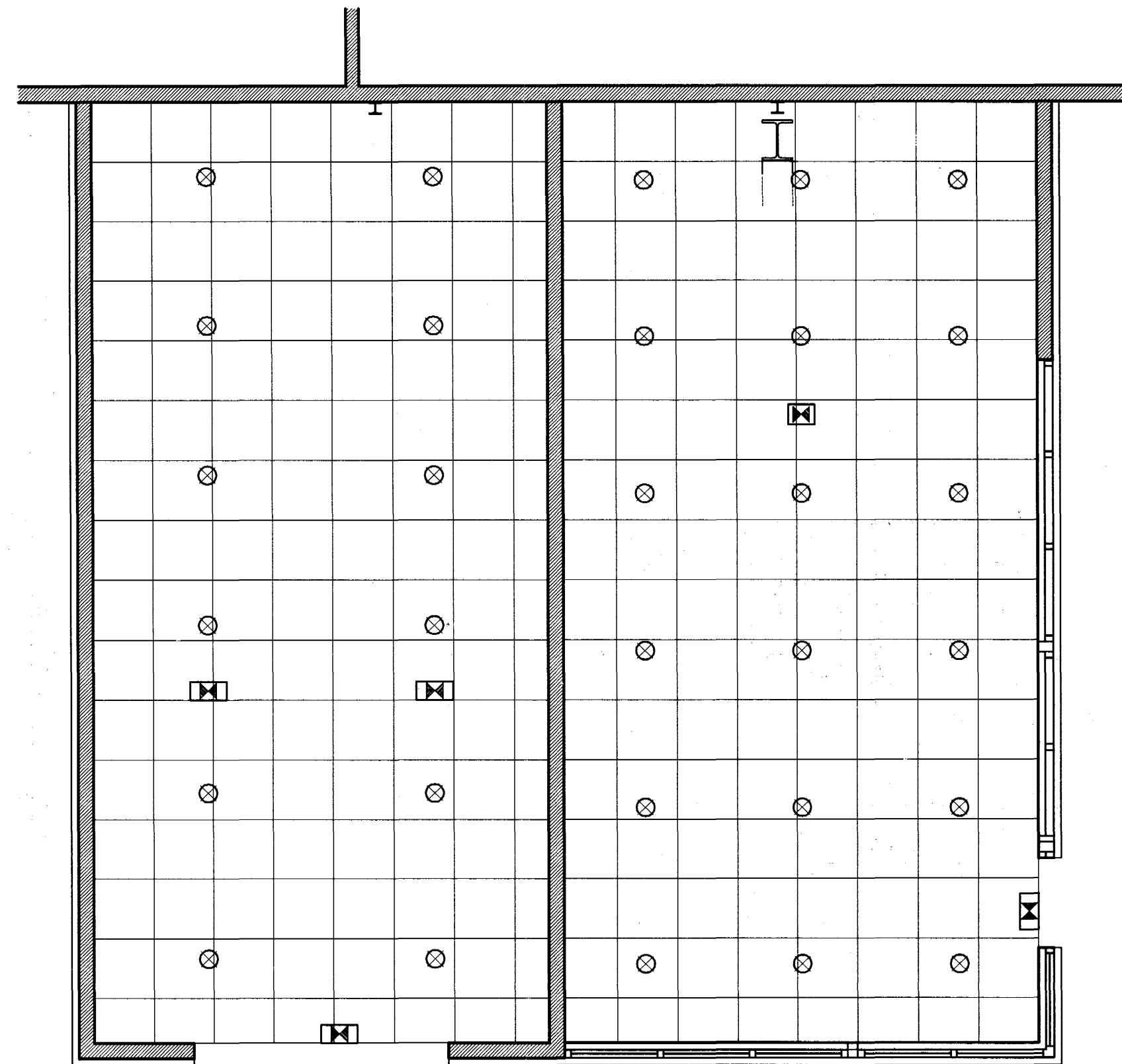

LOFTAPLÖTUR  
1:50

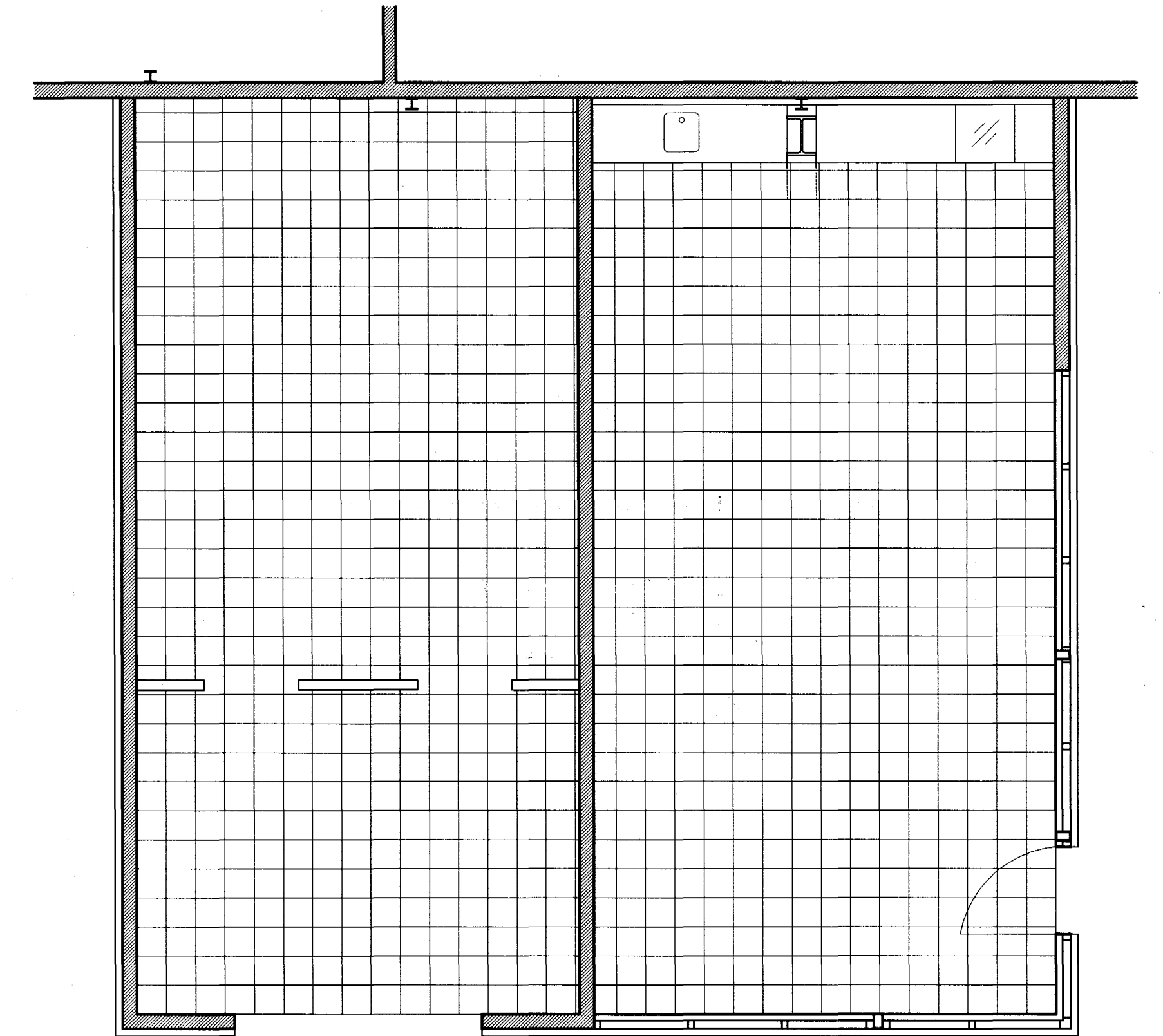

GÓLFFLÍÐAR  
1:50

**Skýringar:**  
Explanations:

Aðstoða starfsmanna  
 Í málmisliðaverkstæði álversins verður byggð aðstoða fyrir starfsmenn, en hún er í dag á nokkrum dreyfðum stöðum í byggingunni.  
 Aðstoðan inniheldur skáparými fyrir hlífðarfatnað, kaffistofu, fundarsal, geymslu og skrifstofu yfirmanns með fundarabstöðu.  
 Veggir og gólf verða byggð úr stálpírólum, hjóðeinangraðir veggir og gólf, klæddir með gipsplötum og / eða ál eða stápanelum. Stigi og svalir verða byggð úr stáli, með veland ristum í gólfi og brepum.

MATSHLUTANÚMÉR: 19



Guðjón Magnússon  
 Arkitekt FAI FSSA  
 Kf. 250456-4339

Tilv. teikningar nr. ISAL  
 Ref drawing no. of ISAL

Breyt. / Rev.	Breyting / Revision	Dags. / Date	Samb. / Approved	Notk. heimil. / Released

This drawing is the property of the ICELANDIC ALUMINIUM CO. LTD. and handed out for personal use only. It may neither be copied nor made available to others without permission of the ICELANDIC ALUMINIUM CO. LTD. The receiver is liable for any misuse.

Fjöldi stykja / Number of pieces	Hlutur / Object	Atriði / Item	Efni / Material	eo. stk. / Weight (kg)	total: í heild / Þyngd	Athugasemdir / Remarks
IV III II I	ADALVERKSTÆÐI					Mæli: 20/1:50 Stærð frumteikna: A1 Formát of orig. CCno.-Eq type-Eq no. 6010 BA 1226
	STARFSMANNAAÐSTADA					
	SÉRHLUTAR					
	ARKFORM-TGM-RÁÐGJÖF-EHF					19-05 01
	ALCAN PRIMARY METAL GROUP					28.01.2004
	ISAL					166361 1