

GRUNNMYND 1. HÆÐ
1:50

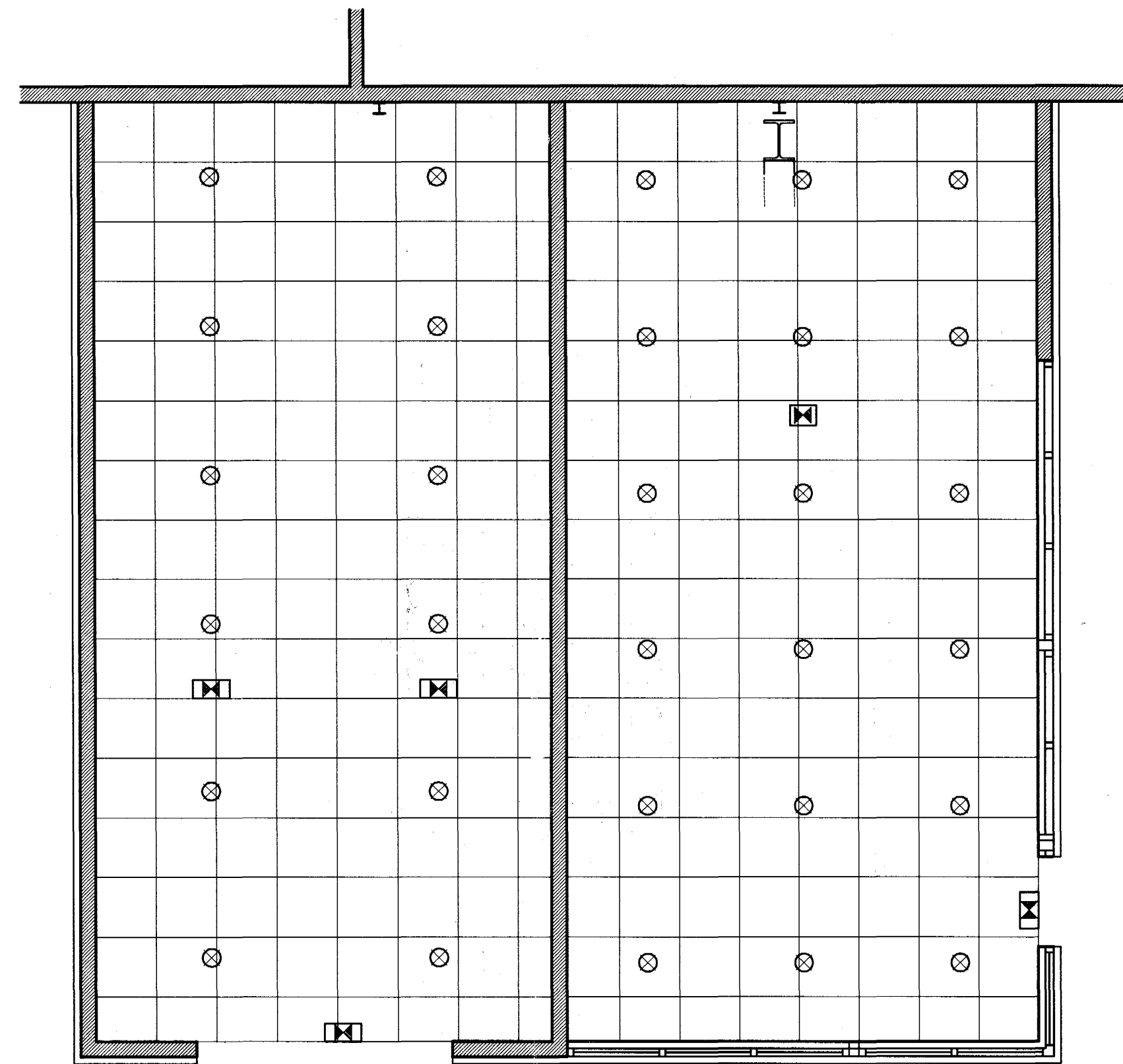

LOFTAPLÖTUR
1:50

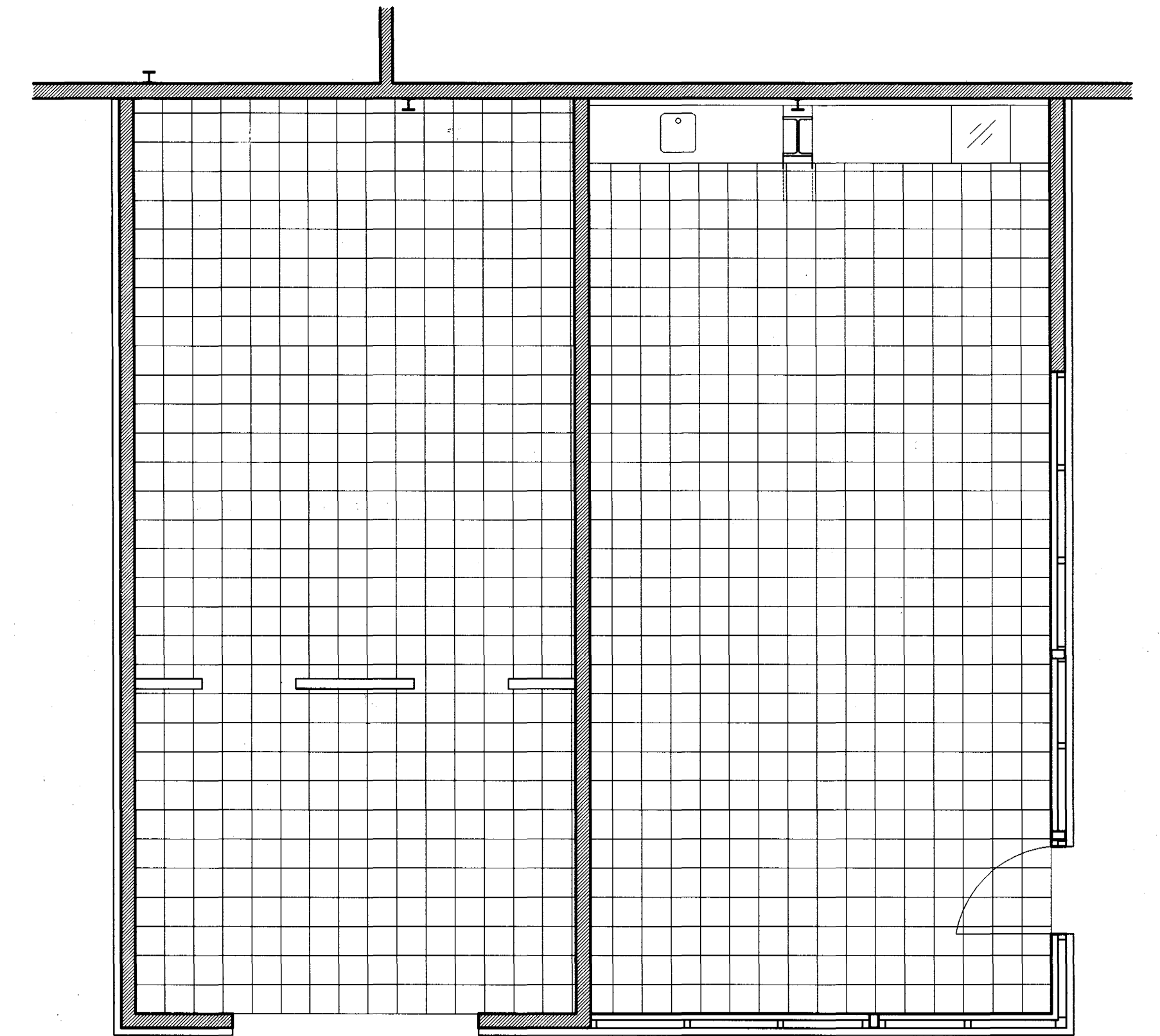

GÓLFFLÍÐAR
1:50

Skýringar:
Explanations:

Aðstoða starfsmanna
Í málmstöðaverkstæði áhersla verður byggð aðstoða fyrir starfsmenn, en hún er í dag á nokkrum dreyfum stöðum í byggingunni.
Aðstoðin inniheldur skáparými fyrir hlífðarfatnað, kaffistofu, fundarsal, geymslu og skrifstofu yfirmanns með fundaraðstoðu.
Veggir og gólf verða byggð úr stálpörólum, hljóðeinangroðir veggir og gólf, klæddir með gipsplötum og / eða ál eða stálpönelum. Stigi og svalir verða byggð úr stáli, með veland ristum í gólfi og brepum.

MATSHLUTANÚMÉR: 19



Guðjón Magnússon
Arkitekt FAI FSSA
Kf. 250456-4339

[Signature]

Breyt. Rev.	Breyting Revision	Dags. Date	Samb. Approved	Nösk. heimil. Released

This drawing is the property of the ICELANDIC ALUMINIUM CO. LTD. and handed out for personal use only. It may neither be copied nor made available to others without permission of the ICELANDIC ALUMINIUM CO. LTD. The receiver is liable for any misuse.

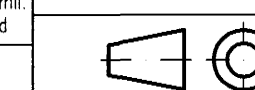

Fjöldi stúkkja Number of pieces	Hlutur Object	Atriði Item	Efni Material	eo. stk. Weight (kg)	total í heild Total (kg)	Athugasemdir Remarks
IV III II I	ADALVERKSTÆÐI STARFSMANNAAÐSTADA SÉRHLUTAR					Malknúmer: 20/1:50 Stærð frumteikn. Format of orig. A1 CÓno.-Eq.type-Eq.no. 6010 BA 1226
	ARKFORM-TGM-RÁÐGJÖF-EHF					Drögn. of suppl. / Revisor: versn. 19-05 Breyt./Rev. 01
	ALCAN PRIMARY METAL GROUP ISAL Alcan Iceland Ltd					Drögn. of ISAL / Tekn.nr. ISAL Breyt./Rev. 166361 1
						Miklum heimil. Released