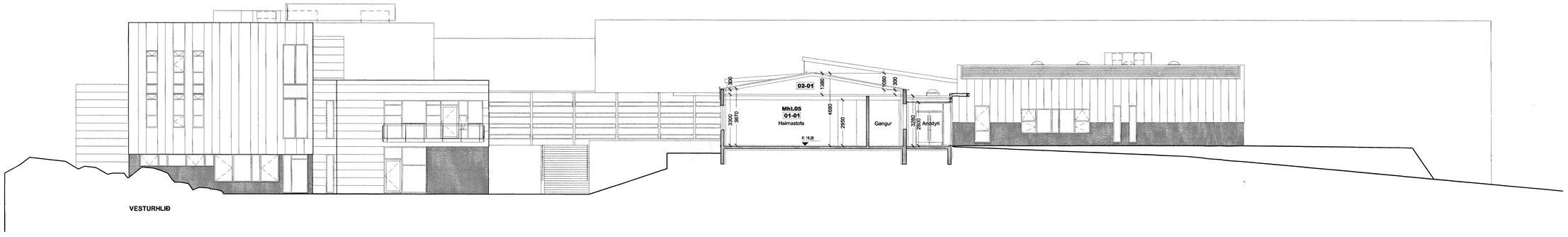

VESTURHLIÐ

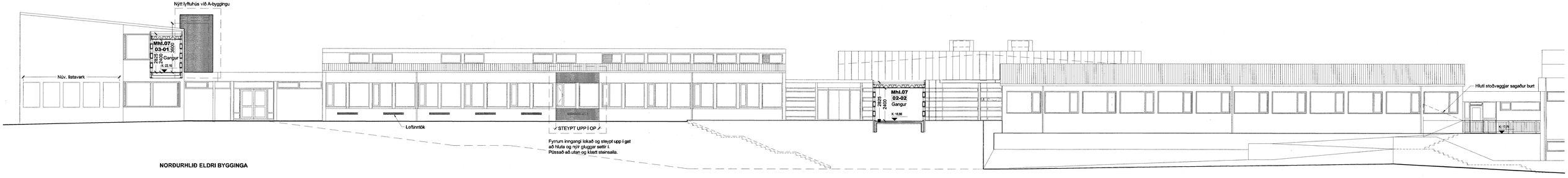

NORÐURHLIÐ ELDRI BYGGINGA

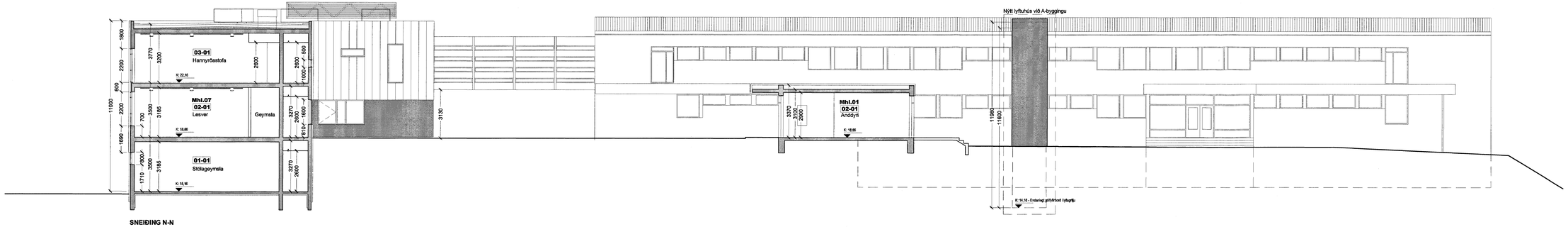

SNEIÐING N-N

Höfundur eldri bygginga: Þorvaldur Kristmundsson

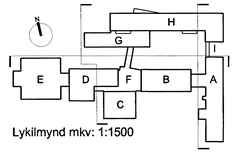

Lykilmynd mkv: 1:1500

Hús	Matshluti
A	01
B	02
C	03
D	05
E	04
F	07
G	07
H	07
I	07

VINNUTEIKNING

04 JUN 2003

Fasteignafélag Hafnarfjarðar

VÍÐISTAÐASKÓLI, VIÐBYGGING

Hrauntungu 7, stgr. 1400-01 43100070 **0240**

AÐALUPPDRÁTTUR

SNIÐ OG ÚTLIT
ÚTLIT VESTUR/NORÐUR OG SNEIÐING N-N

MKV.: 1:100
DAGS: 16.05.2003
TEIKNAÐ: ASK, ÁE, JBE
SKRÁ: 0240, (99)2.16.DWG

(99)2.16

Frumútg.

BATTERÍIÐ
A. KITEKTA

Jón Ólafur Ólafsson FAÍ
kt: 090666-3099

Sigurður Eiðarsson FAÍ
kt: 110457-2789

kt: 521291-1259
Trönuhraunt 1
220 Hafnarfirði

Sigurður Harðarson FAÍ
kt: 030446-3999

S: 54 54 700 F: 54 54 701
Netfang: batteri@arkitekt.is
Heimasíða: www.arkitekt.is

© BATTERÍIÐ EHF
ÖLL AFRIT OG AFRITUN TEIKNINGAR AÐ HLUTA EÐA Í HELD ER HÁÐ ÞRÁNLEGU LEYFI HÖFUNDA

VIÐHENGI 0240-UV.DWG; 0240-UN-X.DWG; 0240-SNN.DWG

Öll mál eru í mm. Mælið ekki af teikningum. Öll mál athugist á staðnum. Ósamvæmi í teikningum og vafaatriði skal tilkynna arkitektum strax.