

Allt rífló í millibyggingu byggingar F:  
M.a. allir gluggar, inni- og úthurðir, útveggir,  
sökkjar, innveggir léttir og þungir, loft og gólfefni

Höfundur eldri bygginga: Þorvaldur Kristmundsson

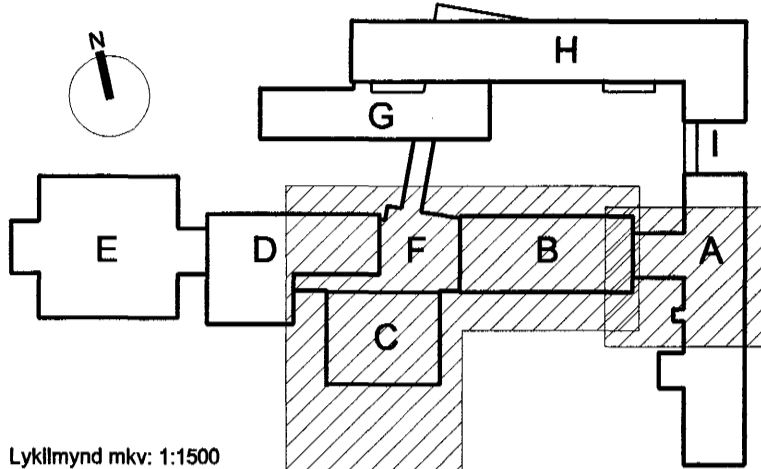

Lyklamynd mkr: 1:1500

- RIF OG NIÐURBROT ALLT
- RIF GLUGGAR OG HURÐIR
- RIF VEGGIR

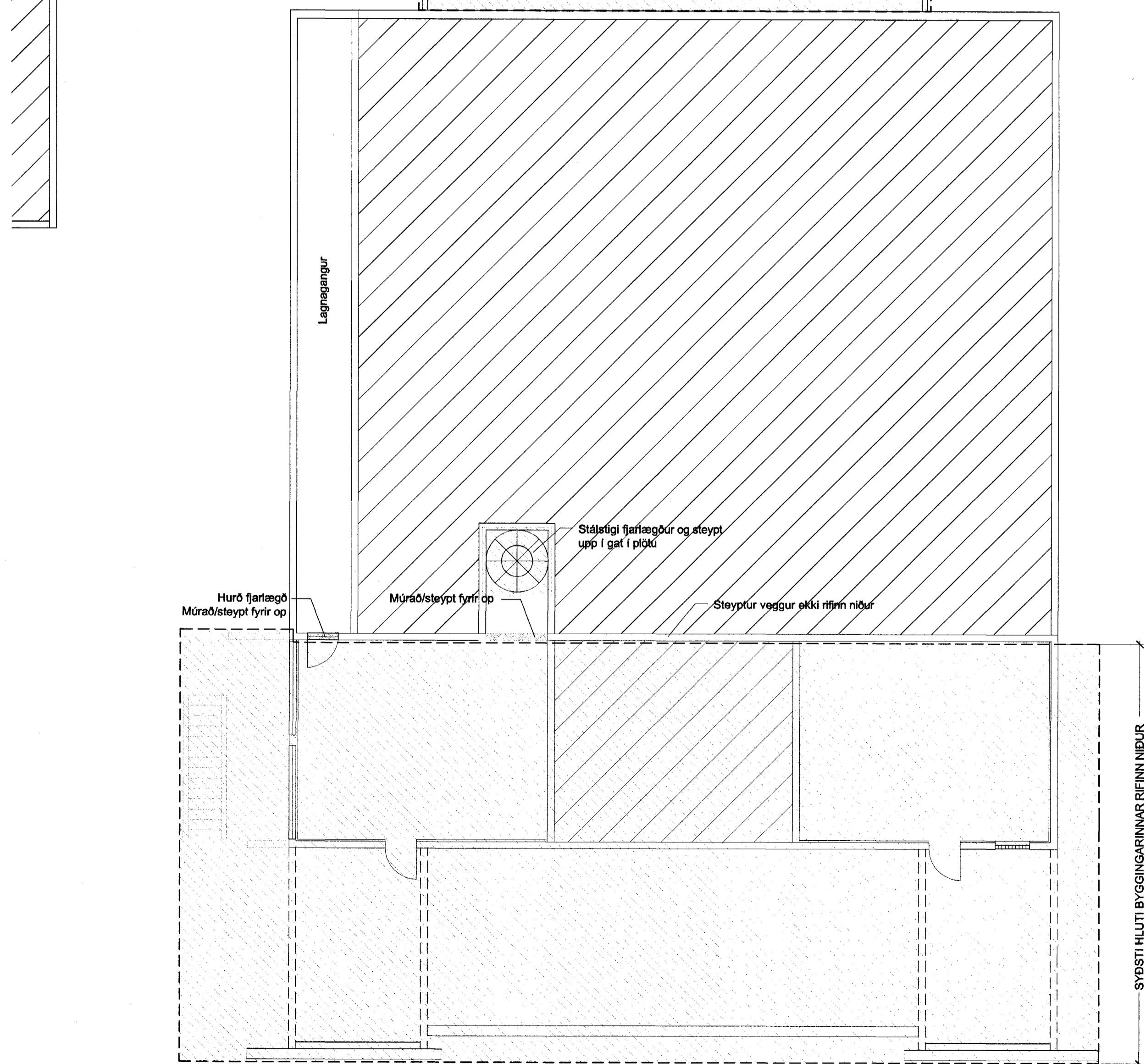

Allt rífló í kjallara og á 1. hæð suðurenda C byggingar:  
M.a. útveggir, sökkjar, léttir og þungir innveggir, allir gluggar, inni-  
og úthurðir, þakvirki, loft og gólfefni.

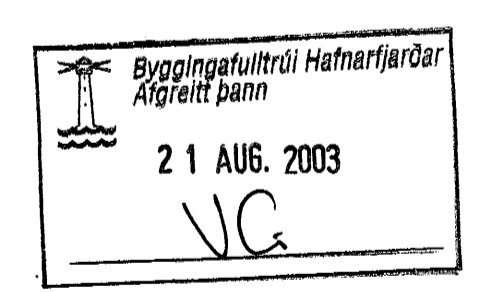
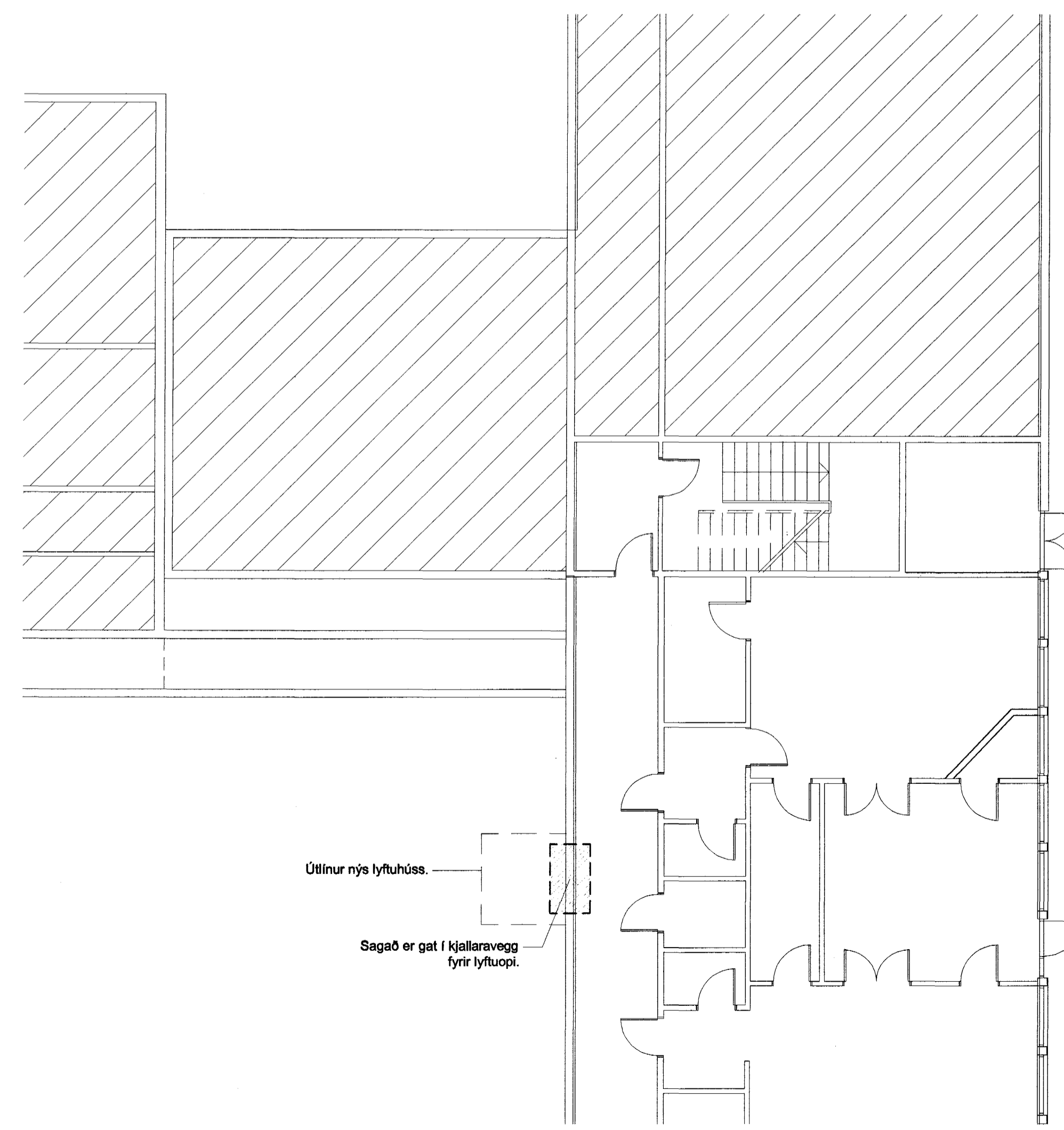

**VINNUTEIKNING**  
04 JUN 2003

**Fasteignafélag Hafnarfjarðar**  
**VÍÐISTADASKÓLI, VÍÐBYGGING**  
Hrauntungu 7, stgr. 1400-01 43100070 **0240**  
**VERKTEIKNING**  
GRUNNMYND, RIF  
JARBHÆB, HÚS A, B, C, D OG F  
MKV: 1:100  
DAGS: 14.03.2003  
TEIKNAD: HÖG  
SKRÁ: 0240, (00)3.01.dwg **(00)3.01**  
**Frumútg.**

Jón Ólafur Ólafsson FÁI  
kt: 090658-4999  
Sígurður Einarsson FÁI  
kt: 110457-2789  
BATTERÍÐ  
A KITEKTÁ  
kt: 521291-1259  
Trönuhúsi 1  
220 Hafnarfjörð  
Sí: 54 54 700 F: 54 54 701  
Netfang: batteri@arkitekt.is  
Heimasíða: www.arkitekt.is

© BATTERÍÐ EHF  
ÖLL AFRÖT OG AFRITUN TERNINGAR AB HLUTA EÐA Í HEILD ER HÁÐ BIRDFLEGU LEYFINGUNDA