

Höfundur eldri bygginga: Þorvaldur Kristmundsson

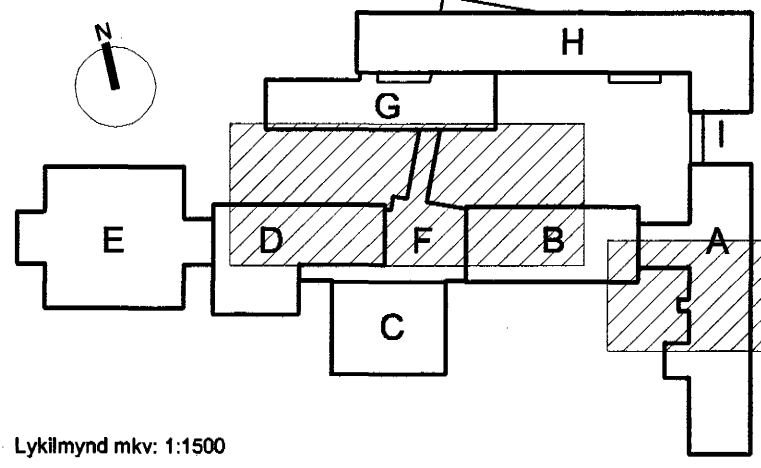

Lykilmynd mkr. 1:1500

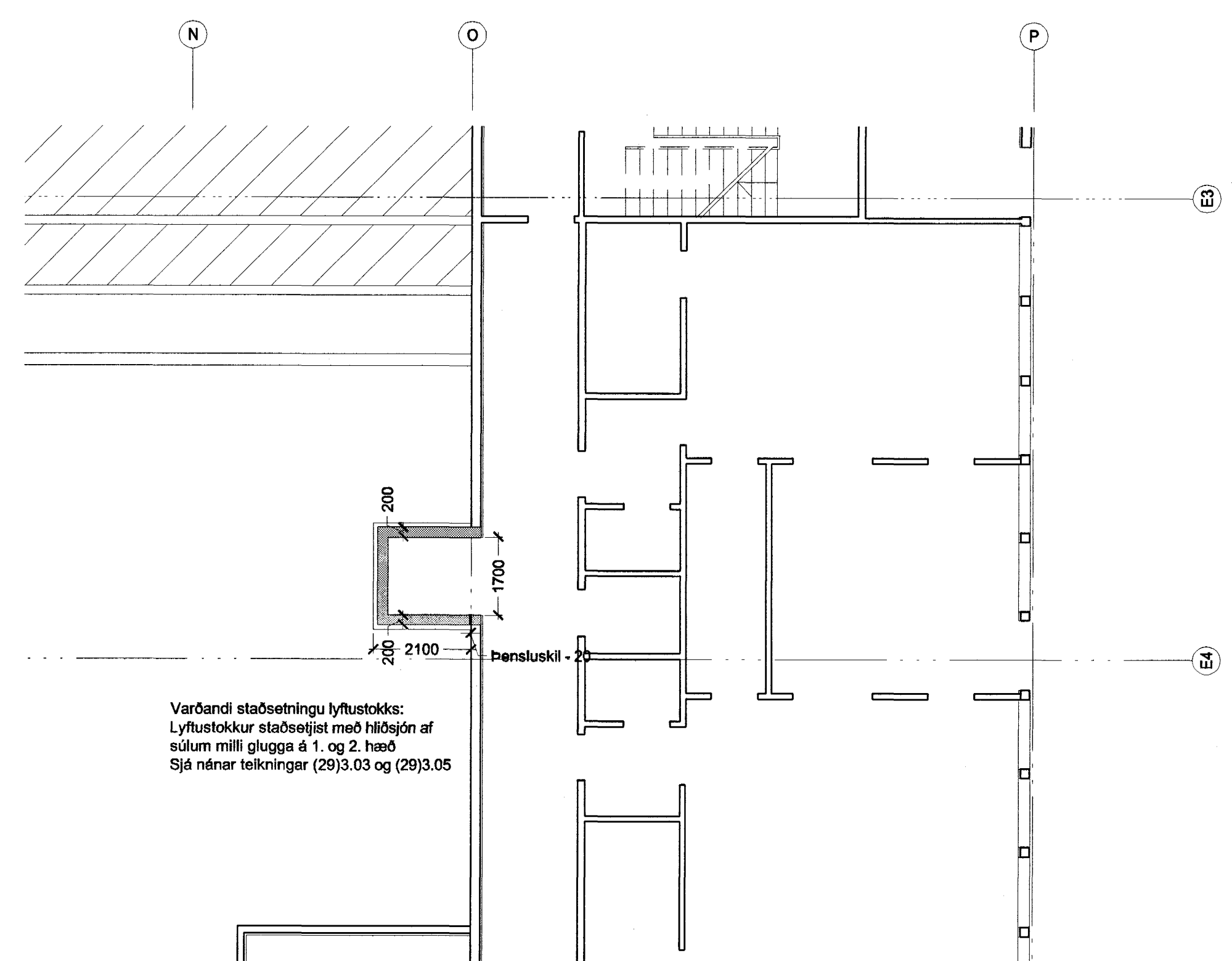

Varðandi staðsetningu lyftustokks:  
Lyftustokkur staðsetjast með hliðsjón af  
sólum milli glugga á 1. og 2. hæð  
Sjá nánar teikningar (29)3.03 og (29)3.05

**VINNUTEIKNING**  
04 JUN 2003

**Fastignafélag Hafnarfjarðar**  
**VÍÐISTADASKÓLI, VÍÐBYGGING**  
Hrauntungu 7, stgr. 1400-01 43100070 **0240**  
**VERKTEIKNING**  
GRUNNMYND, BURÐARVEGGIR  
JARÐHÆÐ, HÚS A, F og G  
MKV.: 1:100  
DAGS: 14.03.2003  
TEIKNAD: ÁE, ASK  
SKRÁ: 0240, (29)3.01-(29)3.02.dwg **(29)3.02**  
**Frumútg.**

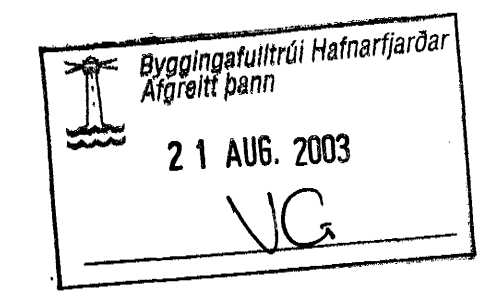

**BATTERÍÐ**  
ARKITEKTA  
Jón Ólafur Ólafsson FAL  
kt: 090658-4099  
Sigurður Einarsson FAL  
kt: 110467-2789  
S: 54 54 700 F: 54 54 701  
Netfang: batteri@arkitekt.is  
Helmasíða: www.arkitekt.is