

ÚTLIT SUÐURHLIÐAR NÝBYGGINGAR

Höfundur eldri bygginga: Þorvaldur Kristmundsson

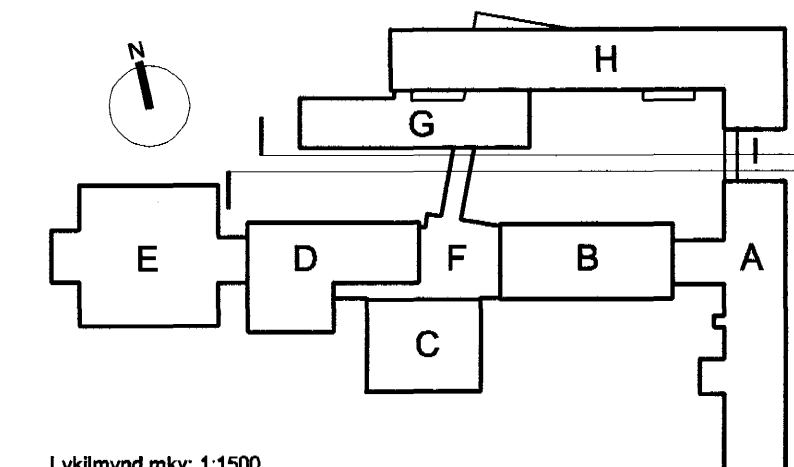

Lýkilmýnd mkv: 1:1500

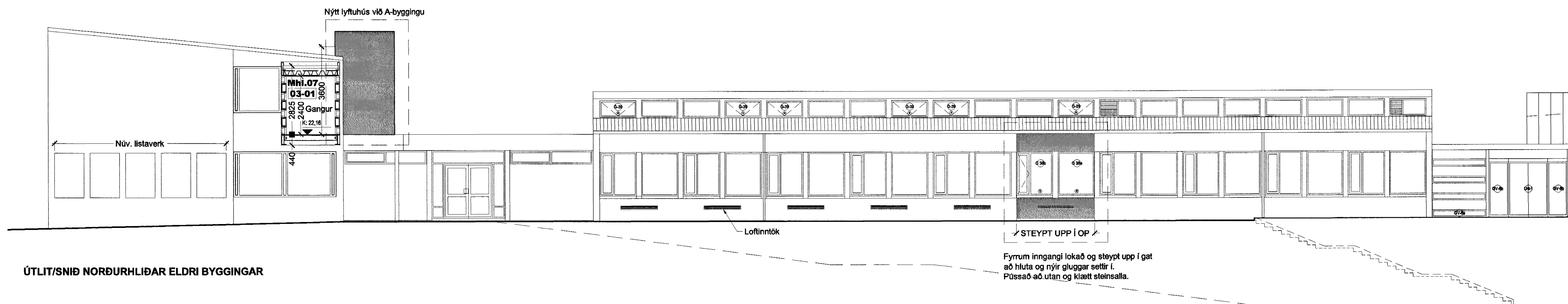

ÚTLIT/SNIÐ NORÐURHLIÐAR ELDRI BYGGINGAR

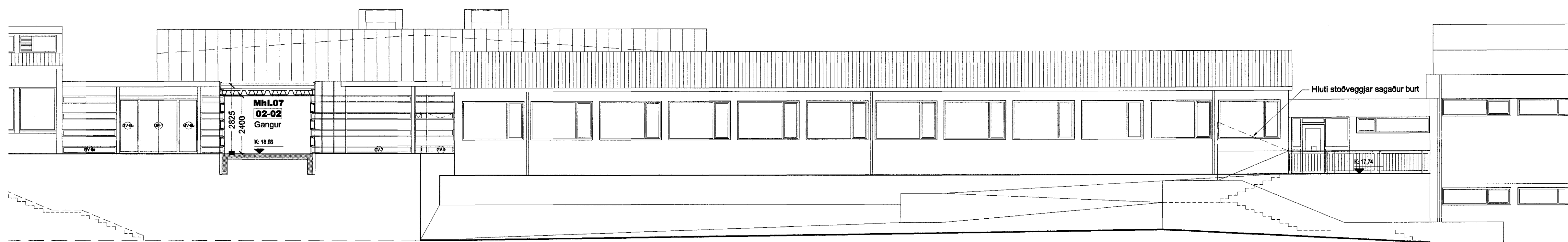

ÚTLIT/SNIÐ NORÐURHLIÐAR ELDRI BYGGINGAR

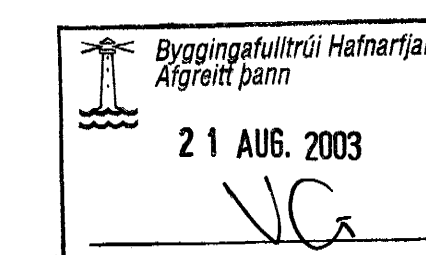

**VINNUTEIKNING**  
04 JUN 2003

Fasteignafélag Hafnarfjarðar  
VÍÐISTÁÐASKÓLI, VÍÐBYGGING

Hrauntungu 7, stgr. 1400-01 43100070 0240

VERKTEIKNING

ÚTLIT

SUÐURHLIÐ OG NORÐURHLIÐ ELDRI

MKV.: 1:100

DAGS: 14.03.2003

TEIKNAD: ASK, JBE

SKRÁ: 0240, (39)3.22-(39)3.24.dwg

(39)3.23

Frumútg.

Jón Ólafur Ólafsson FAI  
k: 060683-4599

Sigurður Þórhásson FAI  
k: 110497-2789

Sigurður Harðarson FAI  
k: 030448-3999

**BATTERÍÐ**  
ARKITEKTUR

k: 521291-1259  
Trénuhrauni 1  
220 Hafnarfjörður

S: 54 54 700 F: 54 54 701  
Netfang: batteri@arkitekt.is  
Heimasíða: www.arkitekt.is

© BATTERÍÐ EHF  
ÖLL AÐRIT OG AFRITUN VERKINGNAR AÐ HILUTA EÐA Í HEILD ER HÁÐ BIRGILEGGU LEYFI HÖFUNDA.