

ÚTLIT SUÐURHLIÐAR ELDRI BYGGINGAR

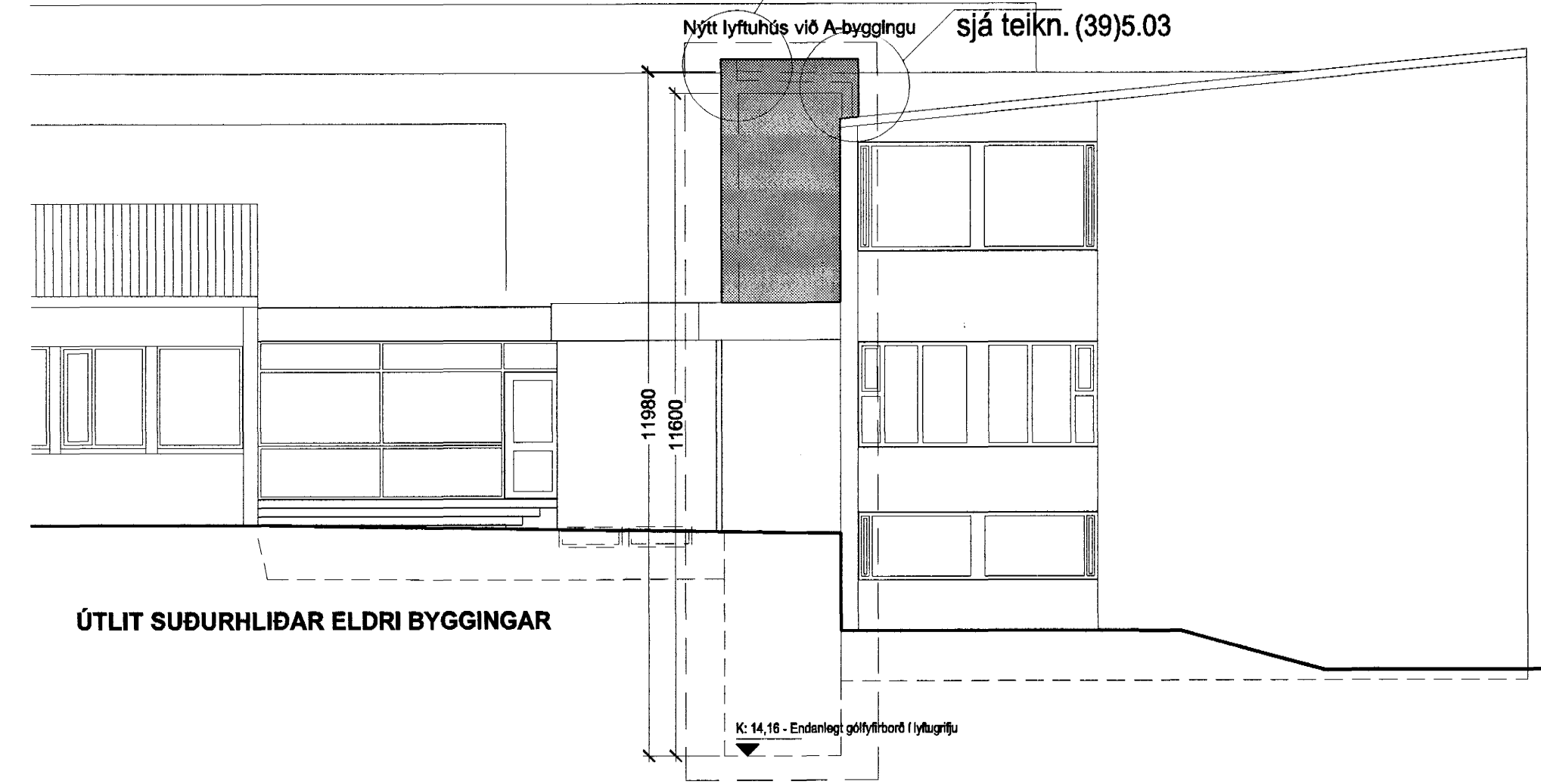

ÚTLIT SUÐURHLIÐAR ELDRI BYGGINGAR

Höfundur eldri bygginga: Þorvaldur Kristmundsson

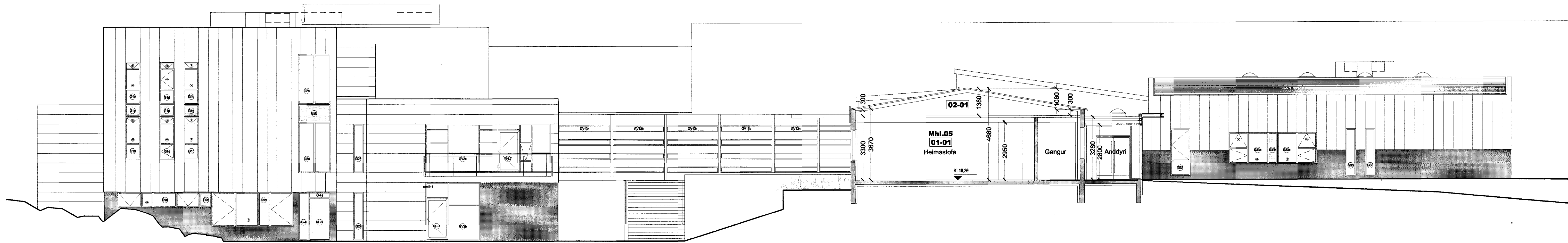
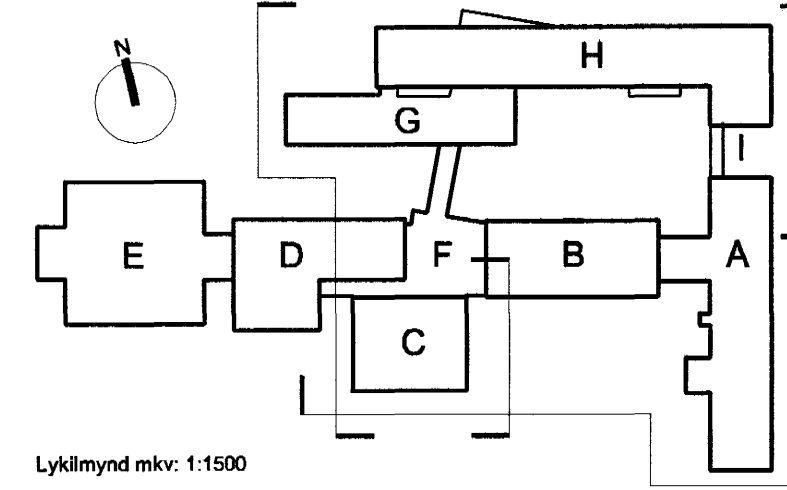

ÚTLIT/SNIÐ VESTURHLIÐAR NÝBYGGINGAR/ELDRI BYGGINGAR

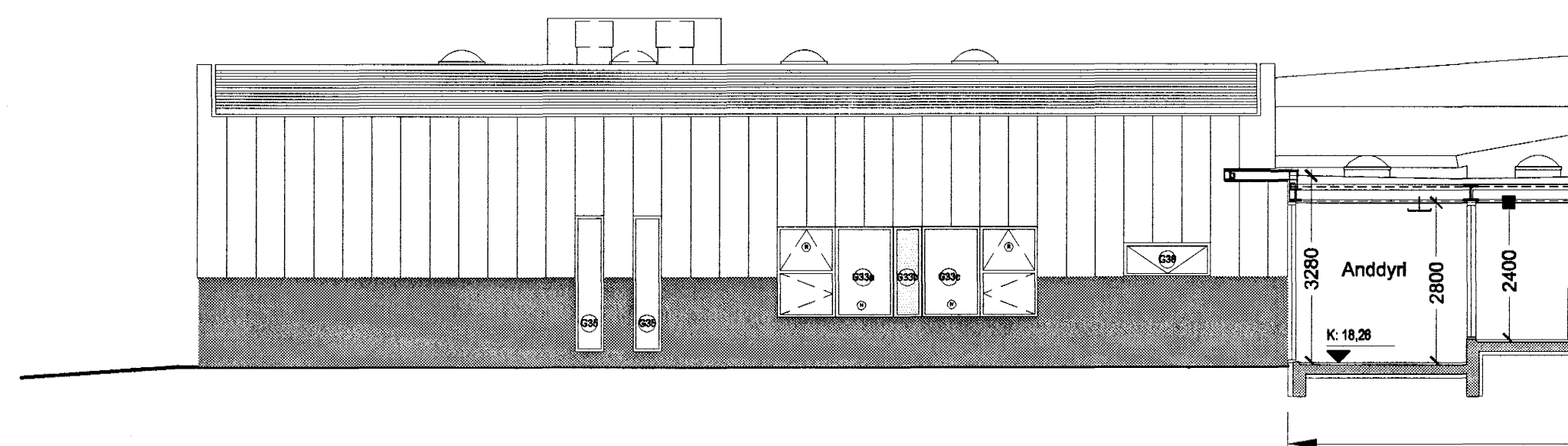

ÚTLIT AUSTURHLIÐAR ELDRI BYGGINGAR

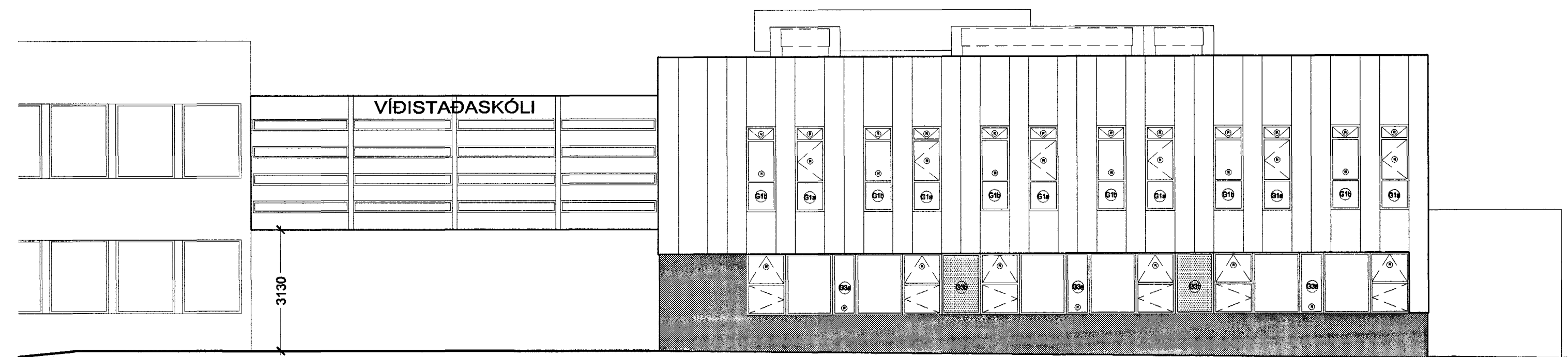

ÚTLIT NORÐURHLIÐAR NÝBYGGINGAR

VINNUTEIKNING

04 JUN 2003

Fasteignafélag Hafnarfjarðar

VIÐISTÁÐASKÓLI, VIÐBYGGING

Hrauntungu 7, stgr. 1400-01 43100070 **0240**

VERKTEIKNING

ÚTLIT SUÐURHLIÐ ELDRI, VESTURHLIÐ, AUSTURHLIÐ ELDRI NÝTT

MKV.: 1:100

DAGS: 14.03.2003

TEIKNAD: ASK, JBE

SKRÁ: 0240, (39)3.22-(39)3.24.dwg

(39)3.24

Frumútg.

BATTERIÐ
ARKITEKTAÐI

Jón Ólafur Ólafsson FAI

kt: 090658-4956

Sigrður Elphafsson FAI

kt: 110454-2789

kt: 521291-1259

Trónuhrauni 1

220 Hafnarfrói

Sigrður Hardarson FAI

kt: 030446-3999

S: 54 54 700 F: 54 54 701

Netfang: batteri@arkitekt.is

Heimasíða: www.arkitekt.is

© BATTERIÐ EHF
ÖLL AÐRIT OG AÐRITUN TEIKNINGAR AÐ HELTA Eða Í HÉLD ER HÁÐ SPÖRLEIÐU LEYFI HÖFUNDNA

